



Bolsa
de Cereales

INFORME CIERRE DE CAMPAÑA

GIRASOL 2023/24

29 de abril de 2024

Depto. Estimaciones Agrícolas
Instituto de Estudios Económicos



PANORAMA AGRÍCOLA SEMANAL



ESTADO Y CONDICIÓN DE CULTIVOS

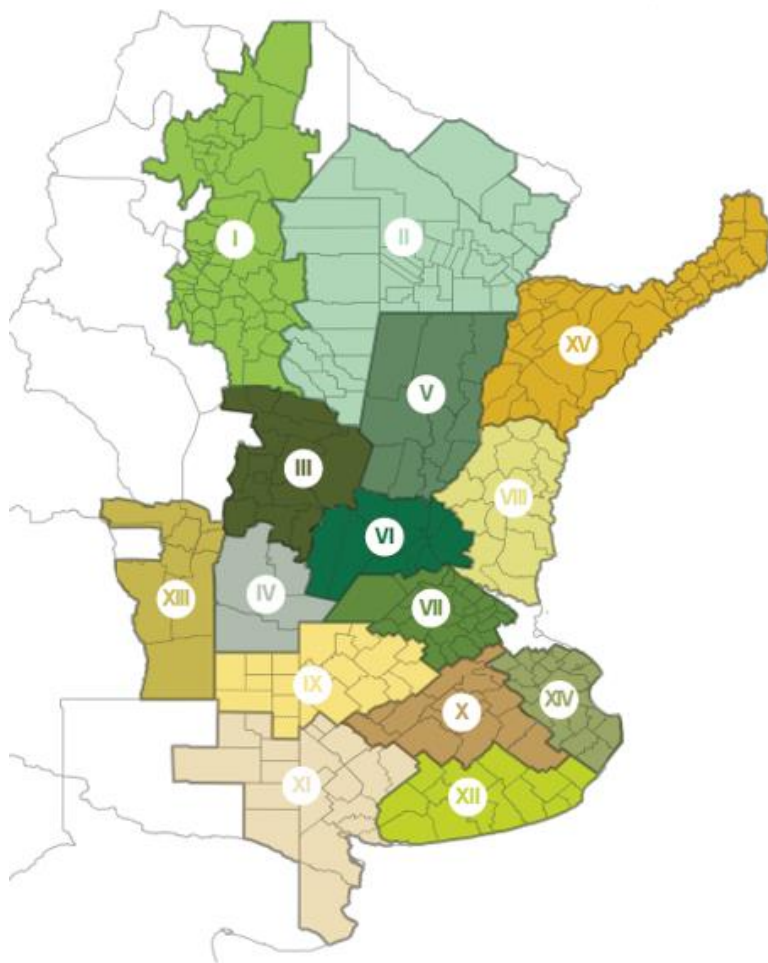

REGIONES

- I - NOA (Noroeste Argentino)
- II - NEA (Noreste Argentino)
- III - Centro-Norte de Córdoba
- IV - Sur de Córdoba
- V - Centro-Norte de Santa Fe
- VI - Núcleo Norte
- VII - Núcleo Sur
- VIII - Centro-Este de Entre Ríos
- IX - Norte de La Pampa - Oeste de Buenos Aires
- X - Centro de Buenos Aires
- XI - Sudoeste de Buenos Aires - Sur de La Pampa
- XII - Sudeste de Buenos Aires
- XIII - San Luis
- XIV - Cuenca del Salado
- XV - Corrientes - Misiones

Agradecemos el aporte de nuestra Red de Colaboradores en todo el país

- ❖ **Se sembraron 1,85 MHa, 21,3 % menos que la campaña previa**, con importantes demoras durante los primeros meses, causando reducciones respecto a los planes de siembra iniciales.
- ❖ **La campaña finaliza con una variación de producción respecto al escenario inicial de -500 mTn**. A la imposibilidad de concretar los planes de siembra por sequía, se sumó el estrés termo-hídrico durante enero y febrero y los temporales de marzo que impactaron negativamente en la performance del cultivo.
- ❖ **El rinde promedio nacional se ubica en 20,2 qq/Ha**, - 2,9 % inferior al rendimiento promedio de las últimas 5 campañas.
- ❖ **La producción total nacional asciende a 3,6 MTn**, ubicándose un 21,7 % por debajo del volumen alcanzado el ciclo anterior (4,6 MTn).
- ❖ La reducción de los precios del complejo, junto a la caída de la producción, generaría que la **economía argentina reciba un 46% menos** en comparación con la campaña anterior, **con un total de USD 1.186 millones**. También aportaría USD 292 y 921 millones en términos de recaudación fiscal y exportaciones, cayendo USD 196 millones y USD 659 millones respecto al ciclo previo.

Girasol 2023/24
1,85 MHa
-21,3 % vs Campaña 2022/23

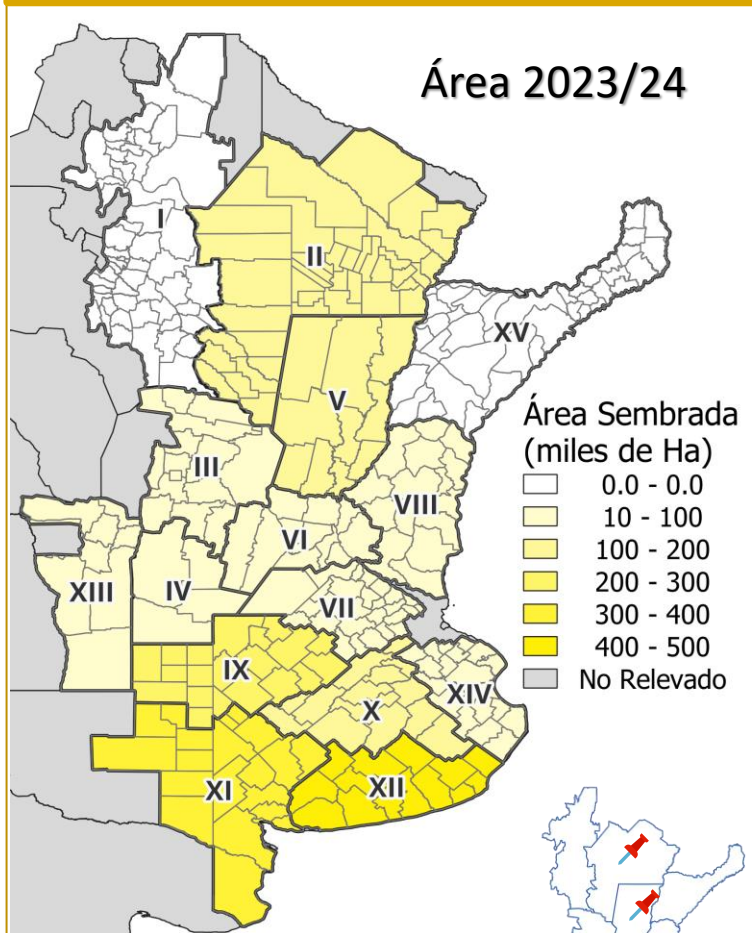

Zonas con mayor variación interanual en hectáreas (V.I.A)



Dinámica de Siembra Nacional (%)

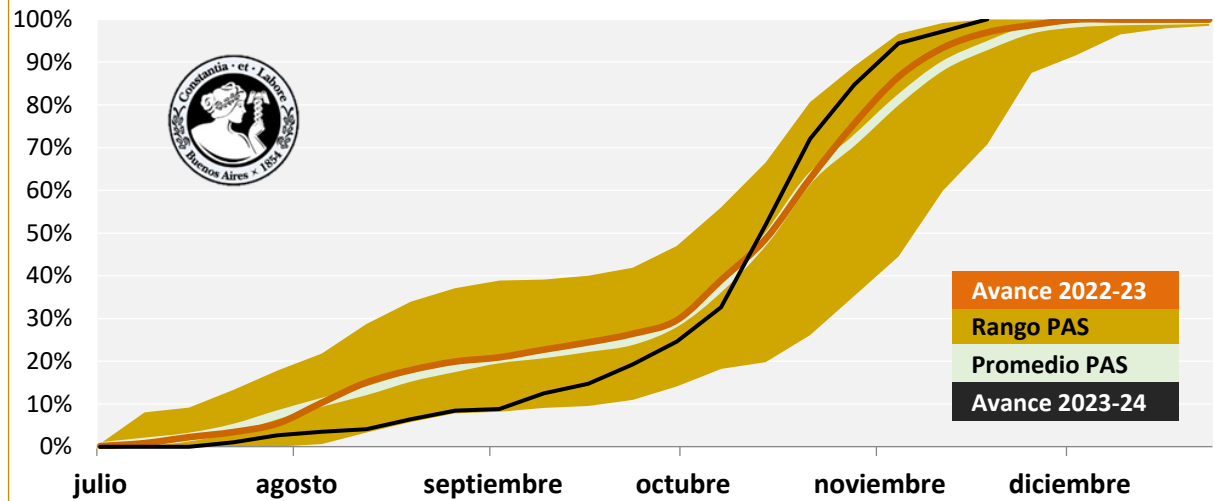

	Superficie (Has)	V.I.A. (%)
	2023/24	
I NOA	-	
II NEA	140.600	-38,1
III Ctro N Cba	45.600	-5,0
IV S Cba	76.900	-6,2
V Ctro N SFe	105.100	-61,6
VI Núcleo Norte	37.000	-5,1
VII Núcleo Sur	11.000	0,0
VIII Ctro E ER	14.400	-10,0
IX N LP-OBA	228.000	-14,3
X Ctro BA	152.100	-11,6
XI SO BA-S LP	390.200	-10,3
XII SE BA	498.900	-16,9
XIII SL	77.200	-15,2
XIV Cuenca Sal	70.500	-14,0
XV Otras	2.500	-61,5
TOTAL	1.850.000	-21,3

Evolución del Área Sembrada (MHa)

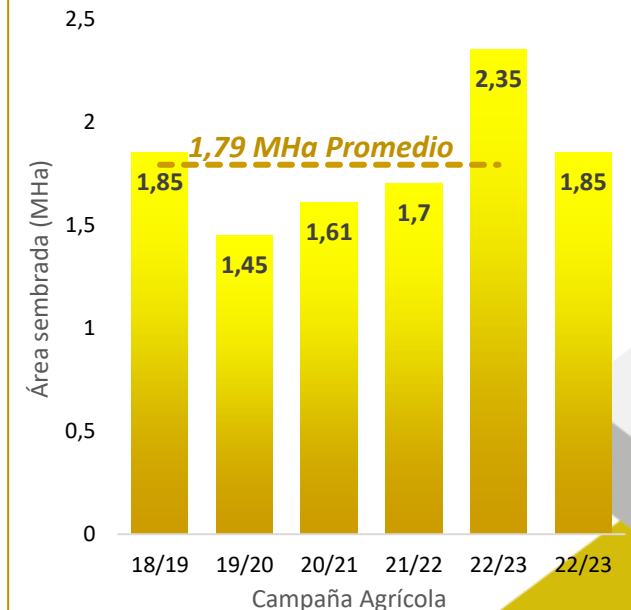

Evolución del Girasol 2023/24 en Argentina

Condición de cultivo: Regular/Mala (Pink), Normal (Yellow), Excelente/Buena (Green)

Fenología: Siembra (Brown dashed), Diferenciación de Hojas (Green solid), Botón Floral (Grey solid), Floración (Blue solid), Llenado de Grano (Orange solid), Madurez Fisiológica (Dark Brown solid), Cosecha (Blue dashed)

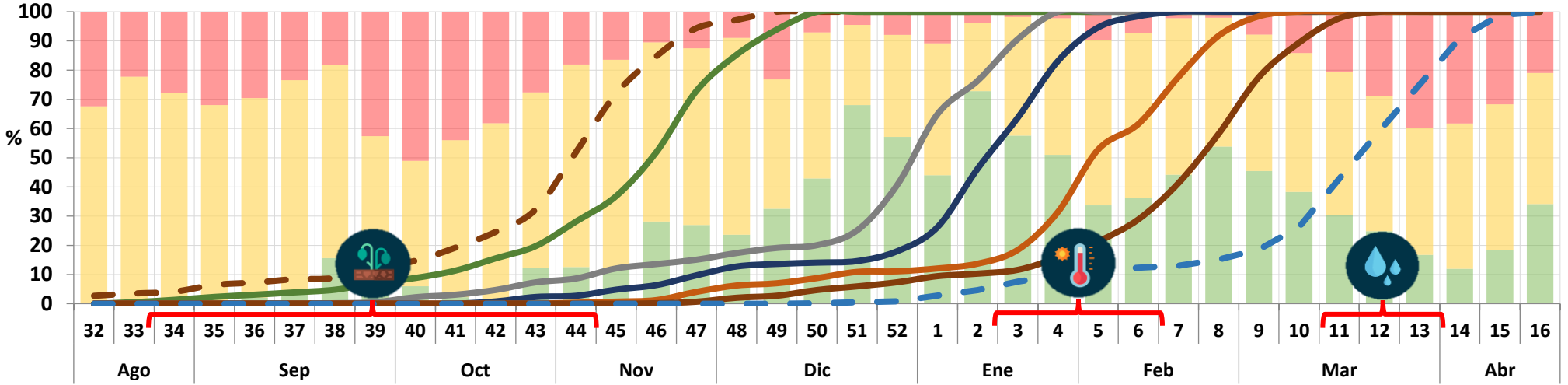

¿Cómo evolucionó el Girasol a lo largo del ciclo productivo?

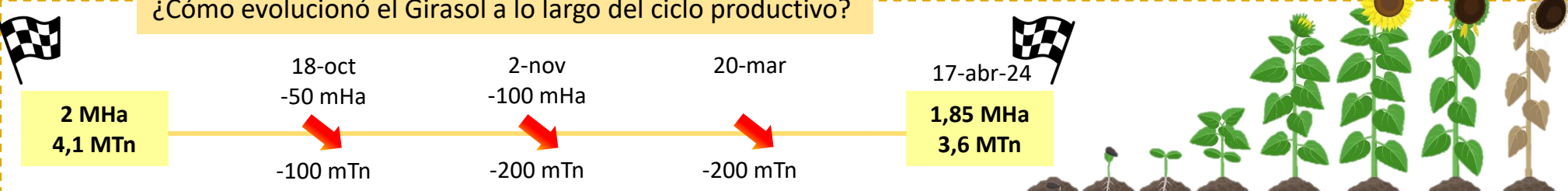

FECHA	11-Octubre	6-Febrero	20-Marzo
ESTADO FENOLÓGICO	25 % Siembra - 16 % Expansión foliar - 5 % Botón floral	98 % Floración - 62 % Llenado de grano - 29 % Madurez	100 % Madurez - 59 % Cosecha
CONDICIÓN HÍDRICA	41 % Adecuada/Óptima 59 % Regular/Sequía	43 % Adecuada/Óptima 57 % Regular/Sequía	28 % Excesos hídricos
CONDICIÓN DE CULTIVO	61 % Normal 38 % Regular/Mala	56 % Normal 7 % Regular/Mala	46 % Normal 29 % Regular/Mala



3.600.000 Toneladas

-21,7 % vs 2022/23

-1,1% vs U5C



Producción 2023/24

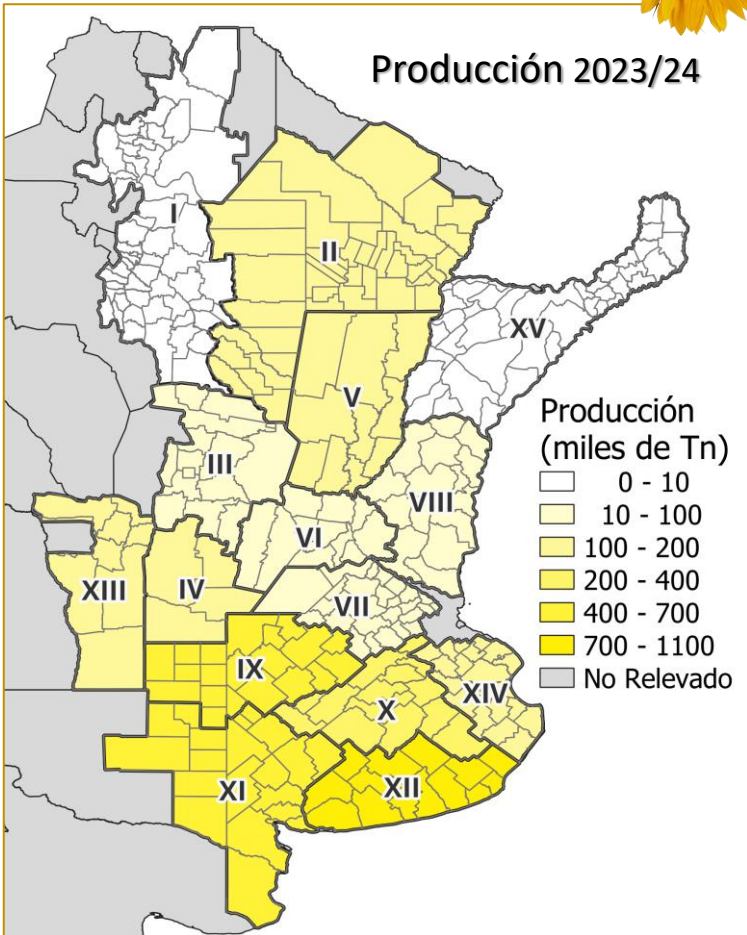

Evolución de Área y Cosecha Regional

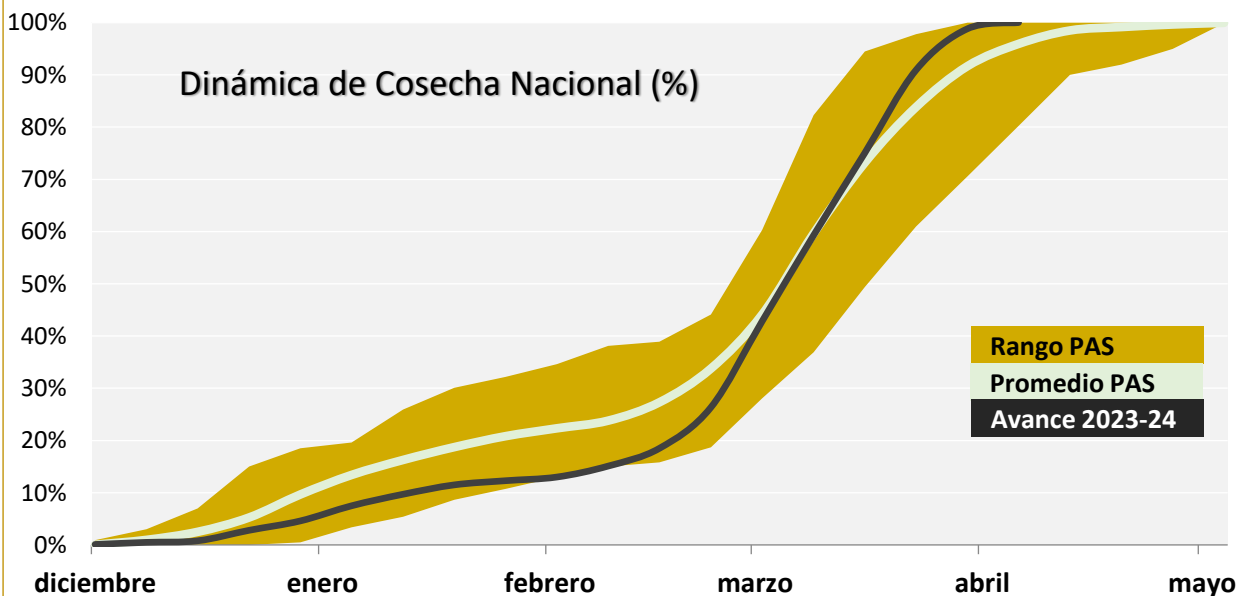
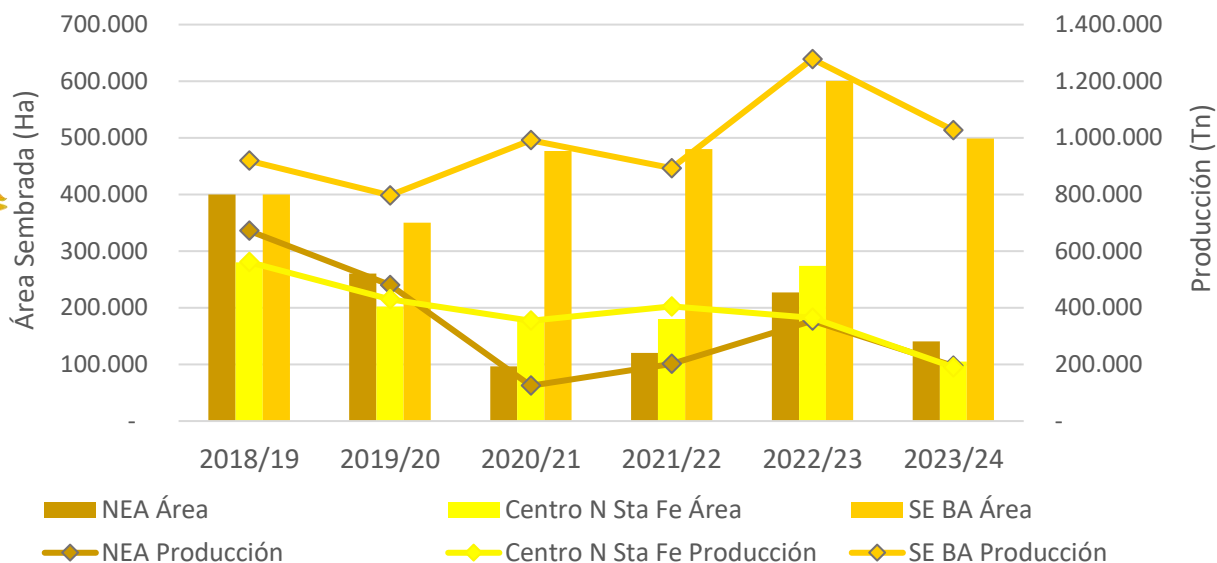

Rinde Nacional 2023/24:



20,2 qq/Ha

+ 1 % vs 2022/23

- 2,9 % vs últimos 5 años

Evolución del rendimiento de Girasol en Argentina (qq/Ha)

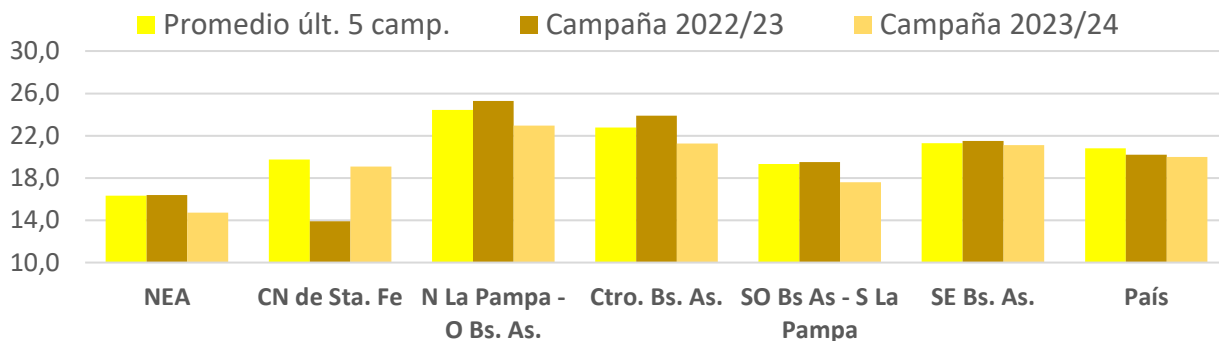

Rindes regionales (qq/Ha)

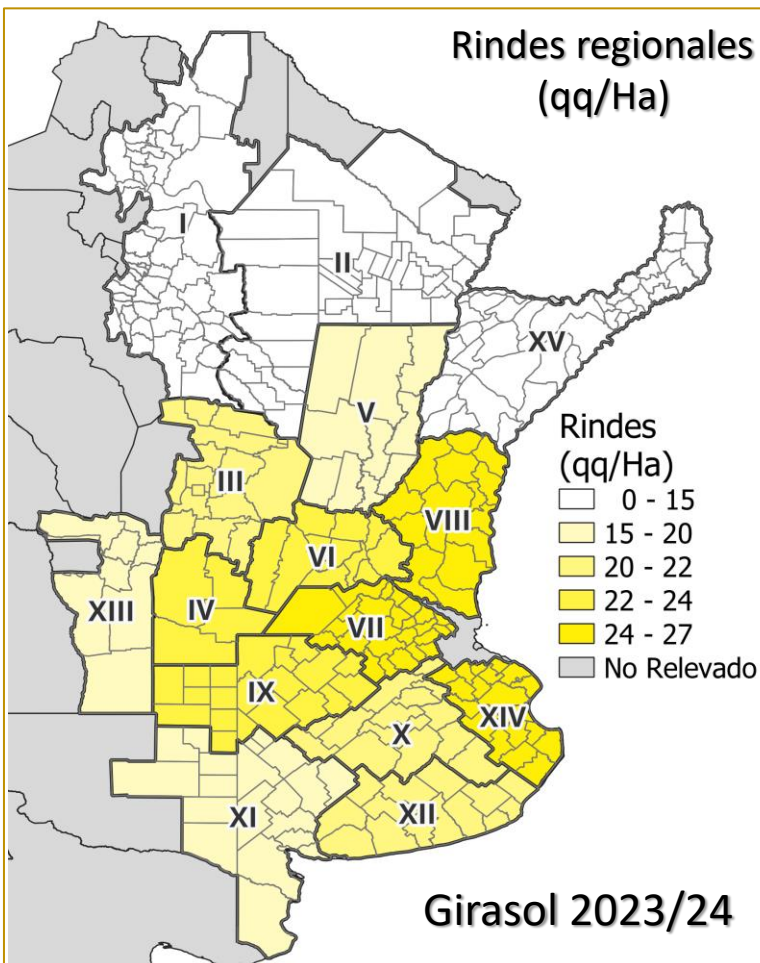

Diferencia porcentual de rindes zonales vs. últimas 5 campañas

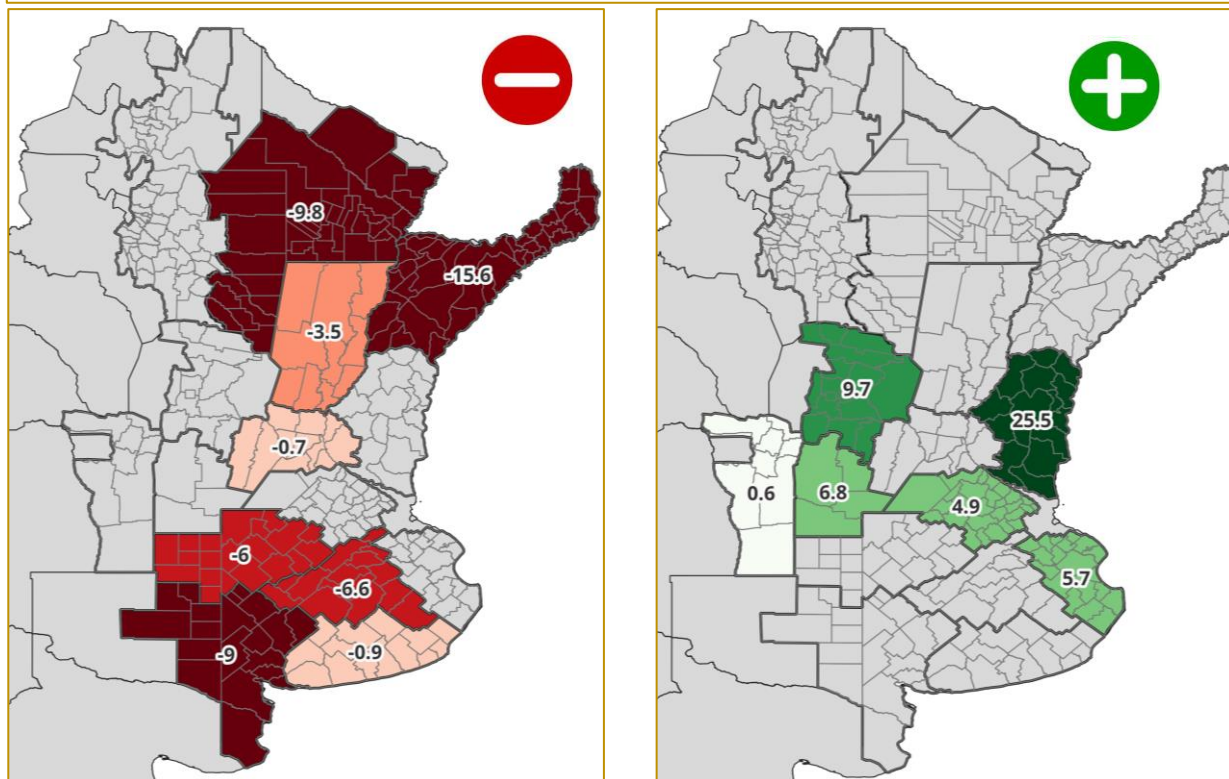

Molienda de Girasol

en millones de toneladas

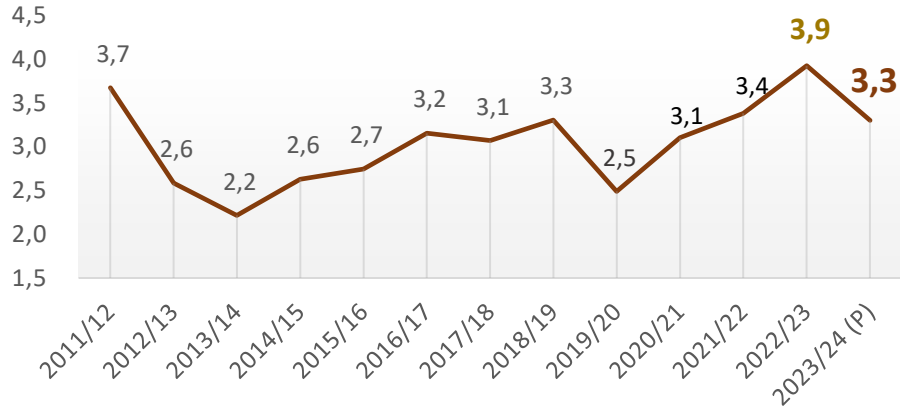

EVOLUCION MENSUAL DEL PRECIO-SIO GRANOS

en dólares por tonelada

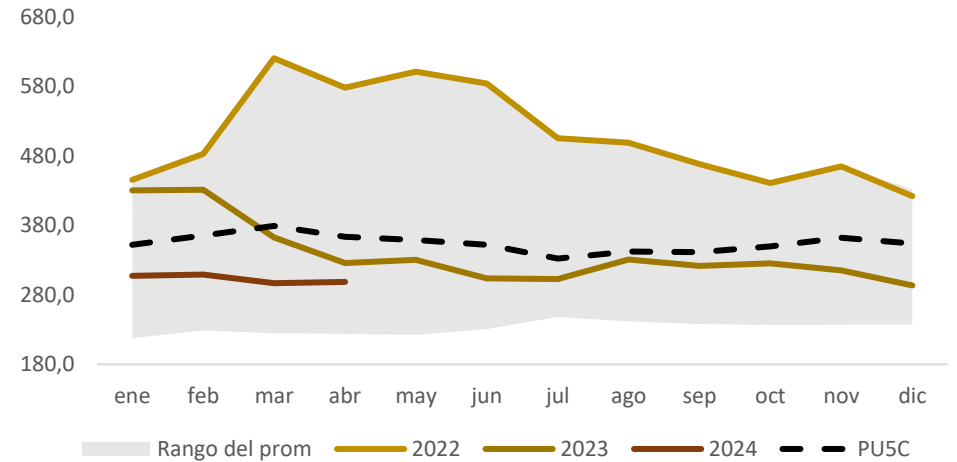

COMPRAS 2023/24 (al 10-04-24)

Sector Exportador e Industrial = 1,55 Mill Tns (96% Sector Industrial)
% Vendido/Producido = 43% (restan por vender 2,05 Mill Tns)

Exportaciones de Aceite de Girasol

en millones de toneladas

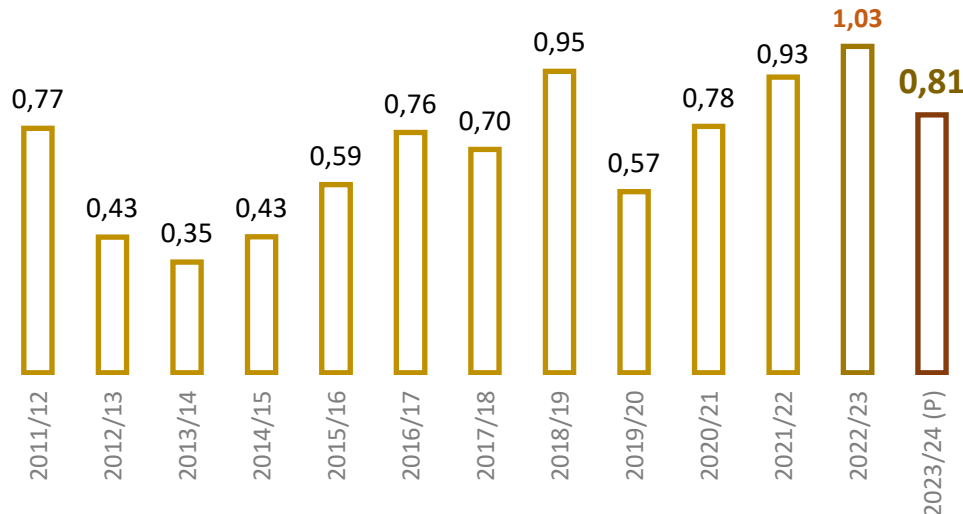

CONTRIBUCIÓN DE LA CADENA A LA ECONOMÍA

en millones de dólares

2018/19 2019/20 2020/21 2021/22 2022/23 2023/24 (P)

