



PERSPECTIVAS AGROCLIMÁTICAS

# INFORME DE PERSPECTIVAS AGROCLIMÁTICAS SEMANAL

17 DE ABRIL DE 2024

**BOLSA DE CEREALES**  
[bolsadecereales.com.ar](http://bolsadecereales.com.ar)

Av. Corrientes 123 | C1043AAB – CABA - Tel.: +54 11 3221-7230  
ISSN 2591-443X





## SÍNTESIS DEL PRONÓSTICO

### ARG

#### PERSPECTIVA AGROCLIMÁTICA PARA ARGENTINA

18 DE ABRIL DE 2024

##### PRECIPITACIONES ESCASAS EN LA MAYOR PARTE DEL ÁREA AGRÍCOLA DEL CONO SUR, ACOMPAÑADAS POR UNA MODERADA OSCILACIÓN TÉRMICA.

Al comienzo de la perspectiva, se completará el paso del Frente de Pampero, que hizo su entrada en los días precedentes, causando precipitaciones abundantes sobre el norte del NOA, y registros escasos a nulos sobre la mayor parte de la Región. Junto con el frente, continuará la entrada de aire polar, manteniendo el descenso térmico en la mayor parte del área agrícola, con riesgo de heladas localizadas sobre las zonas serranas de Buenos Aires. Los vientos del trópico regresarán, causando registros sobre el normal en el extremo norte del área agrícola y dentro de lo normal en la mayor parte del resto, con un foco de valores bajo la media en el Sudeste Bonaerense, debido a la entrada de vientos marinos.



### USA

#### PERSPECTIVA AGROCLIMÁTICA PARA BRASIL

18 DE ABRIL DE 2024

##### LA PRIMAVERA LLEGA CON CIERTO ATRASO.

Al comienzo de la perspectiva se producirán precipitaciones abundantes, en gran parte del área agrícola norteamericana, mientras gran parte del norte y el centro-norte de su extensión observarán nevadas tardías. Paralelamente, se producirá la entrada de aire polar con riesgo de heladas generales en el norte parte del Cinturón Maicero, y de heladas localizadas en el norte y centro del área triguera, el sur del Cinturón Maicero y el norte de la Región Sudeste. Los vientos del trópico regresarán con moderado vigor, incrementando la temperatura por encima de lo normal en el sur del área agrícola norteamericana, mientras la mayor parte del centro observará registros normales a levemente inferiores a lo normal, y el nordeste quedará bajo la media. Riesgos: Nevadas y Heladas tardías en el norte del área agrícola norteamericana, 18 al 20 de abril; Posibilidades de fuertes lluvias y tormentas eléctricas en las Llanuras Central y Sur. En partes del noreste de Texas, el suroeste de Arkansas y el noroeste de Luisiana, las inundaciones siguen siendo una preocupación. 23 al 24 de abril





PERSPECTIVA DEL 18 AL 24 DE ABRIL DE 2024  
 PRECIPITACION (mm) S/Escala – NIEVE (Viol)

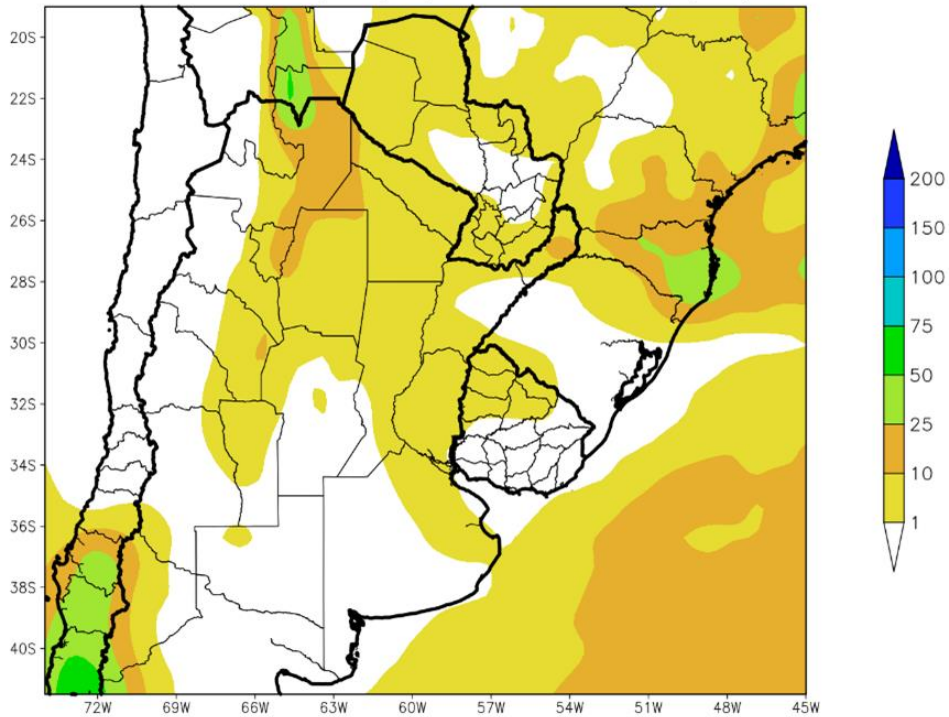

Al comienzo de la primera etapa de la perspectiva, se completará el paso del Frente de Pampero, que hizo su entrada en los días precedentes, causando precipitaciones abundantes sobre el norte del NOA, y registros escasos a nulos sobre la mayor parte de la Región.

- La mayor parte del área agrícola del Cono sur observará precipitaciones escasas a nulas (menos de 10 mm)
- Solamente, el este del NOA y el centro de Misiones observarán precipitaciones moderadas (más de 10 mm) con focos con valores abundantes.
- La Cordillera Sur experimentará precipitaciones abundantes a muy abundantes.



PERSPECTIVA DEL 18 AL 24 DE ABRIL DE 2024  
TEMPERATURA MINIMA(Grados Cent.)

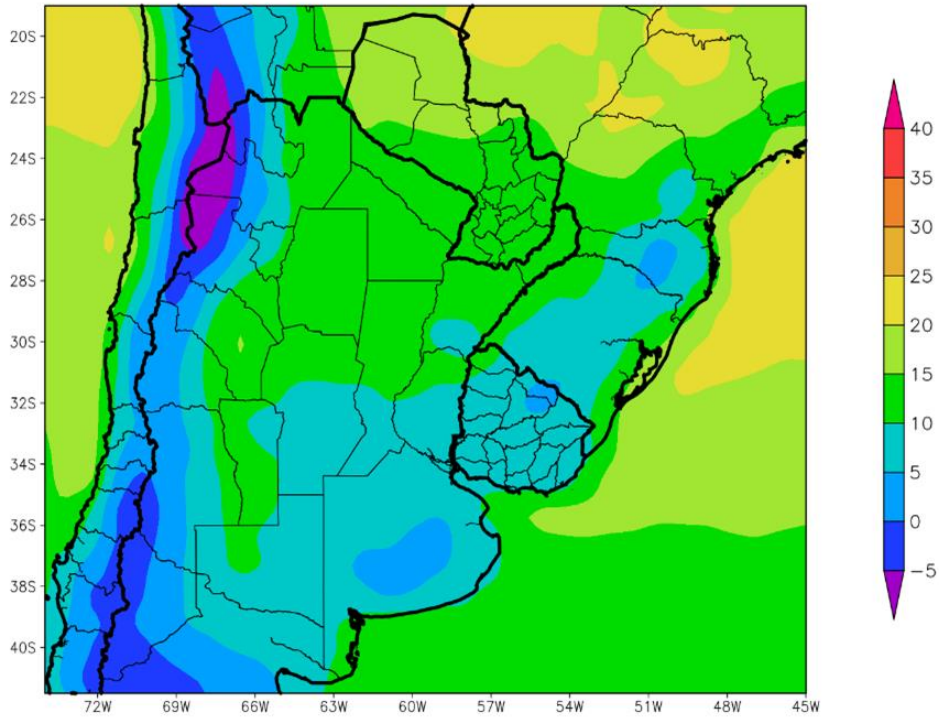

Junto con el frente, continuará la entrada de aire polar, manteniendo el descenso térmico en la mayor parte del área agrícola, con riesgo de heladas localizadas sobre las zonas serranas de Buenos Aires.

- El este del NOA, el este de Cuyo, la Región del Chaco, la mayor parte de la Mesopotamia y la mayor parte del Paraguay observarán mínimas superiores a 10°C con un foco con registros superiores que se ubicará sobre el oeste del Paraguay y otros focos con valores inferiores.
- El centro del NOA, el centro de Cuyo, la mayor parte de la Región Pampeana y Uruguay observarán temperaturas mínimas entre 5 y 10°C, con leve riesgo de heladas localizadas.
- El oeste del NOA, el oeste de Cuyo y las serranías de Buenos Aires observarán temperaturas mínimas inferiores a 5°C con focos con valores inferiores y heladas localizadas y generales hacia las zonas serranas.



PERSPECTIVA DEL 18 AL 24 DE ABRIL DE 2024  
TEMPERATURA MAXIMA(Grados Cent.)

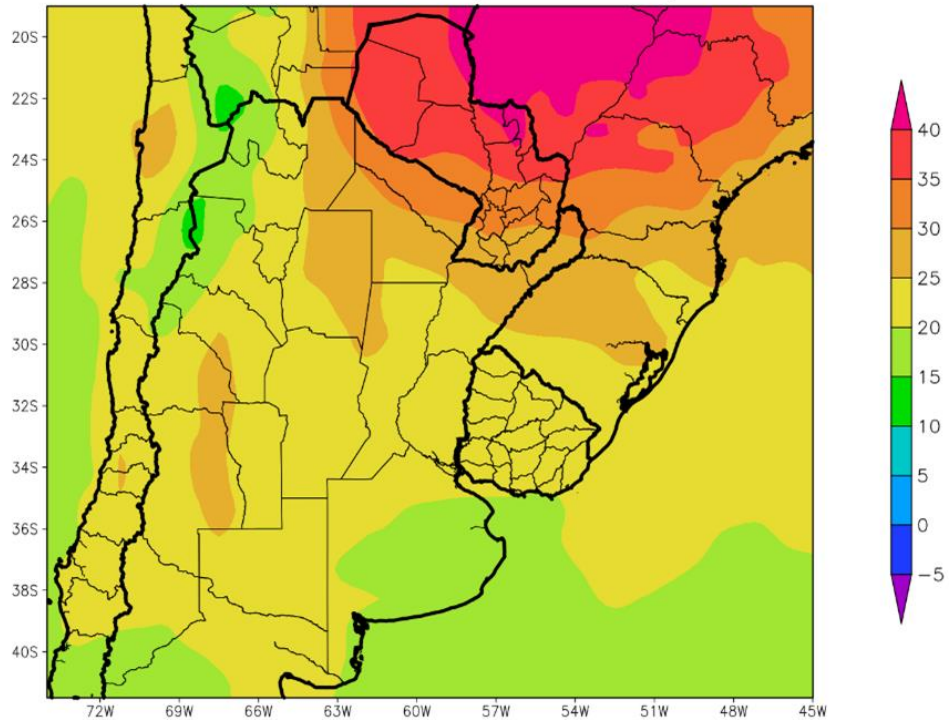

Los vientos del trópico regresarán, causando registros sobre el normal en el extremo norte del área agrícola y dentro de lo normal en la mayor parte del resto, con un foco de valores bajo la media en el Sudeste Bonaerense, debido a la entrada de vientos marinos.

- La mayor parte del NOA, el sur de la Región del Chaco, la mayor parte de la Mesopotamia, gran parte de la Región Pampeana y el Uruguay observarán temperaturas máximas superiores a 20°C, con focos con valores superiores a 25 y 30°C.
- Solamente, el oeste del NOA y la mayor parte de Buenos Aires observarán máximas inferiores a 20°C.





PERSPECTIVA DEL 18 AL 24 DE ABRIL DE 2024  
PRECIPITACION (mm) S/Escala – NIEVE (Viol)

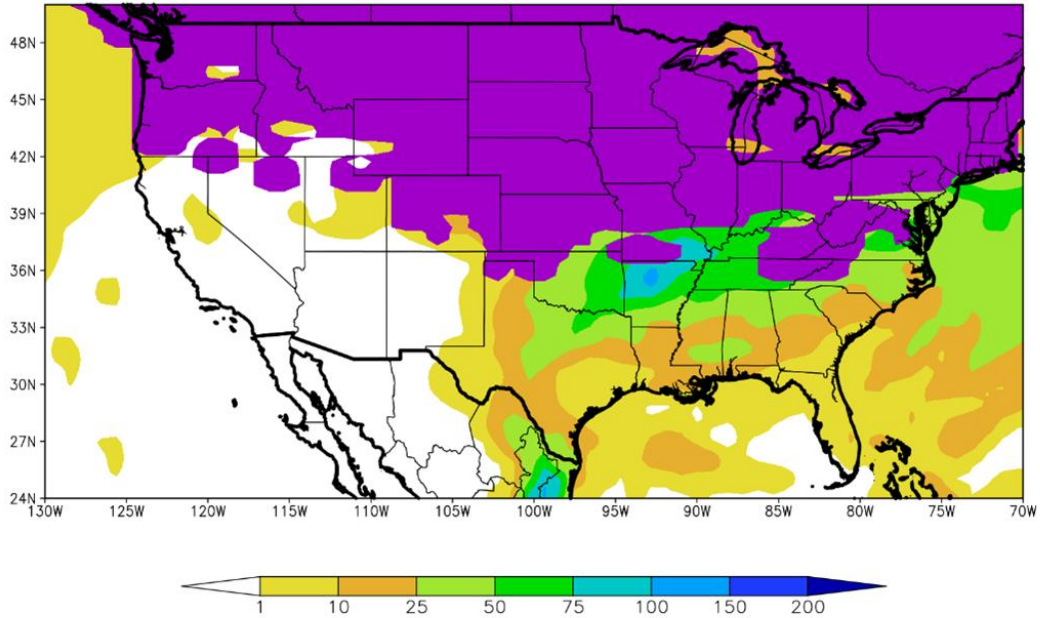

Al comienzo de la perspectiva se producirán precipitaciones abundantes, en gran parte del área agrícola norteamericana, mientras gran parte del norte y el centro-norte de su extensión observarán nevadas tardías.

- El norte del área agrícola norteamericana observará nevadas tardías, que serán acompañadas por precipitaciones de variada intensidad, que derretirán rápidamente la cobertura nival.
- El sur del área triguera, el sur del Cinturón Maicero, gran parte del Delta y la mayor parte de la Región Sudeste observarán precipitaciones entre moderadas a abundantes (25 a 75 mm).
- El oeste y el sudeste de Texas y la Florida recibirán aportes escasos.





PERSPECTIVA DEL 18 AL 24 DE ABRIL DE 2024  
TEMPERATURA MINIMA(Grados Cent.)

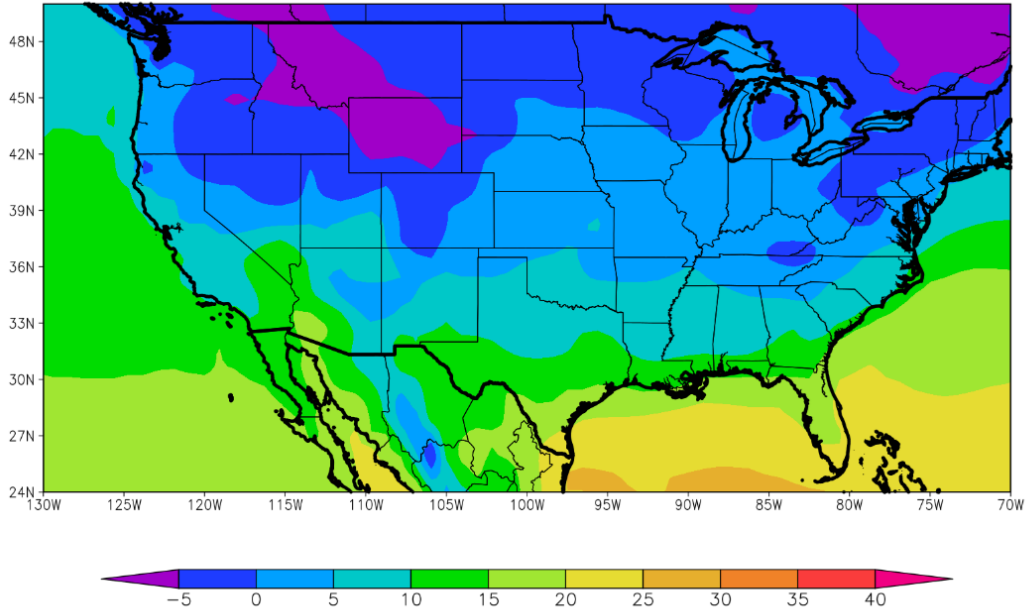

Paralelamente, se producirá la entrada de aire polar con riesgo de heladas generales en el norte parte del Cinturón Maicero, y de heladas localizadas en el norte y centro del área triguera, el sur del Cinturón Maicero y el norte de la Región Sudeste.

- La mayor parte del área triguera, la mayor parte del Cinturón Maicero, el norte del Delta y el norte de la Región Sudeste, observarán temperaturas mínimas por debajo de 5°C, con un amplio foco con valores inferiores que se ubicarán hacia el norte, con riesgo de heladas generales.
- El sur del Área Triguera, la mayor parte del Delta y gran parte de la Región Sudeste observarán temperaturas mínimas entre 5 y 10°C, con leve riesgo de heladas localizadas.
- Sólo el extremo sur del área triguera, el sur del Delta y el extremo sur de la Región Sudeste observarán temperaturas mínimas superiores a 10°C, con focos con valores superiores.

PERSPECTIVA DEL 18 AL 24 DE ABRIL DE 2024  
 TEMPERATURA MAXIMA(Grados Cent.)

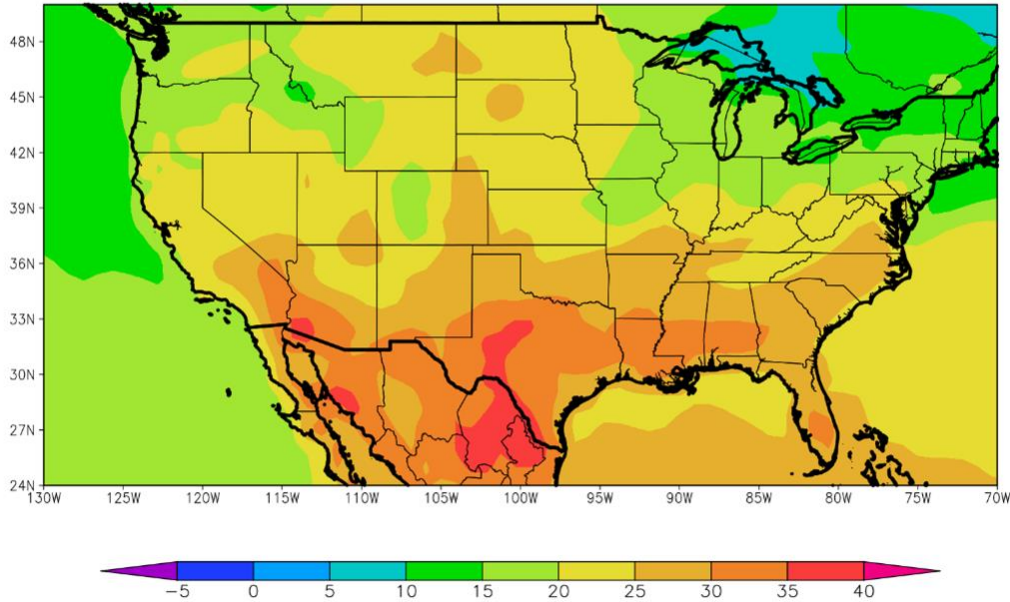

Los vientos del trópico regresarán con moderado vigor, incrementando la temperatura por encima de lo normal en el sur del área agrícola norteamericana, mientras la mayor parte del centro observará registros normales a levemente inferiores a lo normal, y el nordeste quedará bajo la media.

- El norte del Cinturón Maicero observará temperaturas máximas superiores a 15 °C.
- La mayor parte del Área Triguera, el oeste y el sur del Cinturón Maicero y el norte de la Región Sudeste observarán temperaturas máximas superiores a 20 °C, con focos con valores superiores y otros inferiores.
- El sur del Área triguera, el norte del Delta y la mayor parte de la Región Sudeste observarán temperaturas máximas superiores a 25°C, con focos con va-lores superiores a 30°C, que se ubicarán sobre la mayor parte de Texas, gran parte del Delta y el sudoeste y el sur de la Región Sudeste

Riesgos:

- Nevadas y Heladas tardías en el norte del área agrícola norteamericana, 18 al 20 de abril.
- Posibilidades de fuertes lluvias y tormentas eléctricas en las Llanuras Central y Sur. En partes del noreste de Texas, el suroeste de Arkansas y el noroeste de Luisiana, las inundaciones siguen siendo una preocupación. 23 al 24 de abril