



PERSPECTIVAS AGROCLIMÁTICAS

INFORME DE PERSPECTIVAS AGROCLIMÁTICAS SEMANTAL

04 DE ABRIL DE 2024



BOLSA DE CEREALES

www.bolsadecereales.com

Av. Corrientes 123 | C1043AAB – CABA - Tel.: +54 11 3221-7230

ISSN 2591-443X



SÍNTESIS DEL PRONÓSTICO

ARG



PERSPECTIVA AGROCLIMÁTICA PARA ARGENTINA

PRECIPITACIONES ABUNDANTES SOBRE EL NORTE DEL ÁREA AGRÍCOLA ACOMPAÑADAS POR TEMPERATURAS MODERADAS DEBIDO A LA ENTRADA DE VIENTOS MARINOS

Al comienzo de la perspectiva, se completará el paso del Frente de Pampero, que hizo su entrada en la etapa precedente, causando precipitaciones abundantes sobre el norte de La Argentina y el sur del Paraguay y registros moderados a escasos sobre el resto de la Región. Junto con el paso del frente de tormenta, continuará el avance de una masa de aire polar marina, húmeda pero muy estable, manteniendo el descenso térmico en la mayor parte del área agrícola, con leve riesgo de heladas localizadas sobre las zonas serranas de Buenos Aires. Los vientos del trópico regresarán, causando registros sobre el normal en el extremo norte del área agrícola y dentro de lo normal en el centro-este, mientras la mayor parte del oeste y todo el sur observarán valores bajo lo normal.

PERSPECTIVA AGROCLIMÁTICA PARA USA

LA PERSPECTIVA COMENZARÁ CON TEMPERATURAS BAJO LO NORMAL, SEGUIDAS POR UN MODERADO ASCENSO TÉRMICO, ACOMPAÑADO POR PRECIPITACIONES LOCALIZADAS

La perspectiva comenzará con temperaturas bajo lo normal, causadas por la entrada de aire polar en los días precedentes, con alto riesgo de heladas generales en la mayor parte del Cinturón Maicero, el nordeste del área triguera y el norte de la Región Sudeste, mientras el oeste y sur del área triguera y la mayor parte del Delta observarán heladas localizadas. Los vientos del trópico regresarán con moderado vigor, incrementando la temperatura algo por encima de lo normal en el centro y el sur del área agrícola norteamericana, mientras la mayor parte del norte observará registros normales a levemente inferiores a lo normal. Paralelamente, se producirán precipitaciones abundantes en gran parte del área agrícola norteamericana, acompañadas por nevadas tardías, que cubrirán la mayor parte de su extensión, salvo un área central y su extremo sur. Riesgos: Heladas tardías en gran parte del este y todo el oeste del área agrícola norteamericana, 4 al 6 de Abril: Nevadas tardías en gran parte del este y todo el oeste del área agrícola norteamericana, 4 al 6 de Abril: Lluvias intensas sobre el Delta, con riesgo de desborde de ríos y arroyos, 7 al 10 de Abril.

USA





PERSPECTIVA DEL 4 AL 10 DE ABRIL DE 2024
 PRECIPITACION (mm) S/Escala - NIEVE (Viol)

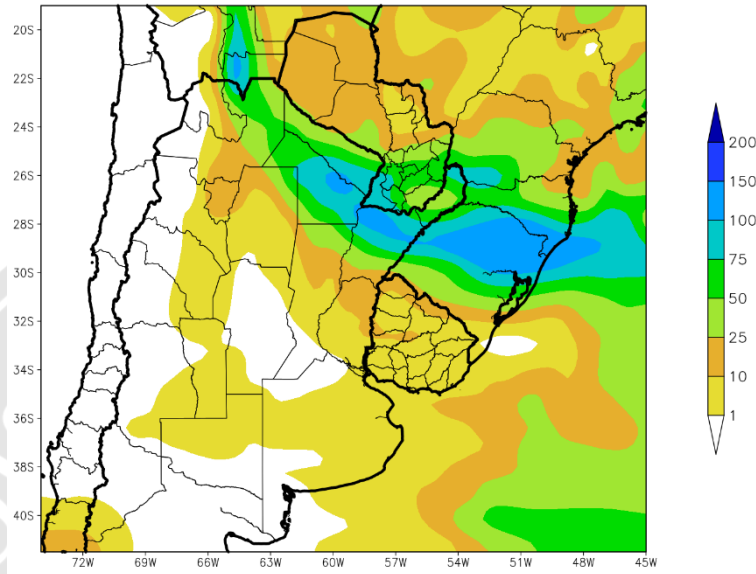

Al comienzo de la primera etapa de la perspectiva, se completará el paso del Frente de Pampero, que hizo su entrada en la etapa precedente, causando precipitaciones abundantes sobre el norte de La Argentina y el sur del Paraguay y registros moderados a escasos sobre el resto de la Región.

- El este del NOA, la Región del Chaco, gran parte del Paraguay, Misiones y Corrientes observarán precipitaciones moderadas a abundantes (25 a 50 mm), con focos con valores escasos.
- El resto del área agrícola observarán precipitaciones escasas (menos de 10 mm), con amplias extensiones de valores nulos.



PERSPECTIVA DEL 4 AL 10 DE ABRIL DE 2024
TEMPERATURA MINIMA(Grados Cent.)

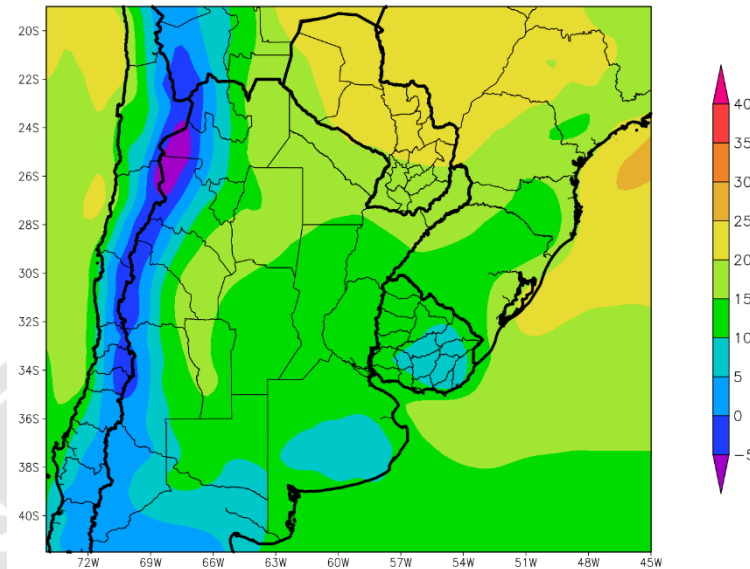

Junto con el paso del frente de tormenta, continuará el avance de una masa de aire polar marina, húmeda pero muy estable, manteniendo el descenso térmico en la mayor parte del área agrícola, con leve riesgo de heladas localizadas sobre las zonas serranas de Buenos Aires.

- El este del NOA, el centro de Cuyo, el norte de la Mesopotamia, la mayor parte de la Región del Chaco y el sudeste del Paraguay observarán temperaturas mínimas superiores a 15°C con un amplio foco con valores superiores a 20°C sobre el Paraguay y otros focos con valores inferiores.
- El centro del NOA, la mayor parte de Cuyo, gran parte de Corrientes, la mayor parte de la Región Pampeana y la mayor parte del Uruguay observarán temperaturas mínimas entre 10 y 15°C, con focos con valores inferiores.
- El centro-este del NOA, el centro-este de Cuyo, el sur de La Pampa, las serranías de Buenos Aires y el este del Uruguay observarán temperaturas mínimas entre 5 y 10°C, con leve riesgo de heladas localizadas.
- El oeste del NOA y el oeste de Cuyo observarán temperaturas mínimas inferiores a 0°C con focos con valores inferiores y heladas localizadas y generales hacia las zonas serranas.





PERSPECTIVA DEL 4 AL 10 DE ABRIL DE 2024
TEMPERATURA MAXIMA(Grados Cent.)

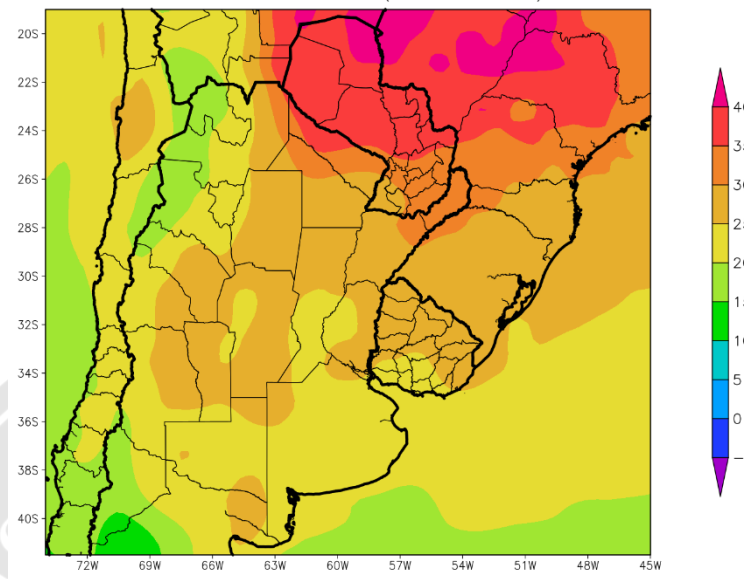

Los vientos del trópico regresarán, causando registros sobre el normal en el extremo norte del área agrícola y dentro de lo normal en el centro-este, mientras la mayor parte del oeste y todo el sur observarán valores bajo lo normal.

- El este del NOA, el norte y el este de Cuyo, gran parte de la Mesopotamia, el sur de la Región del Chaco, el extremo sudeste del Paraguay, el norte de la Región Pampeana y la mayor parte del Uruguay observarán temperaturas máximas superiores a 25°C, con focos con valores superiores a 30 y 35°C y otros focos con valores inferiores.
- El centro del NOA, el oeste de Cuyo, la mayor parte de la Región Pampeana y el sur del Uruguay observarán temperaturas máximas entre 20 y 25°C, con focos con valores superiores.
- Solamente, el oeste del NOA observará máximas inferiores a 20°C.

170 ANIVERSARIO
1854-2024



PERSPECTIVA DEL 4 AL 10 DE ABRIL DE 2024
TEMPERATURA MINIMA(Grados Cent.)

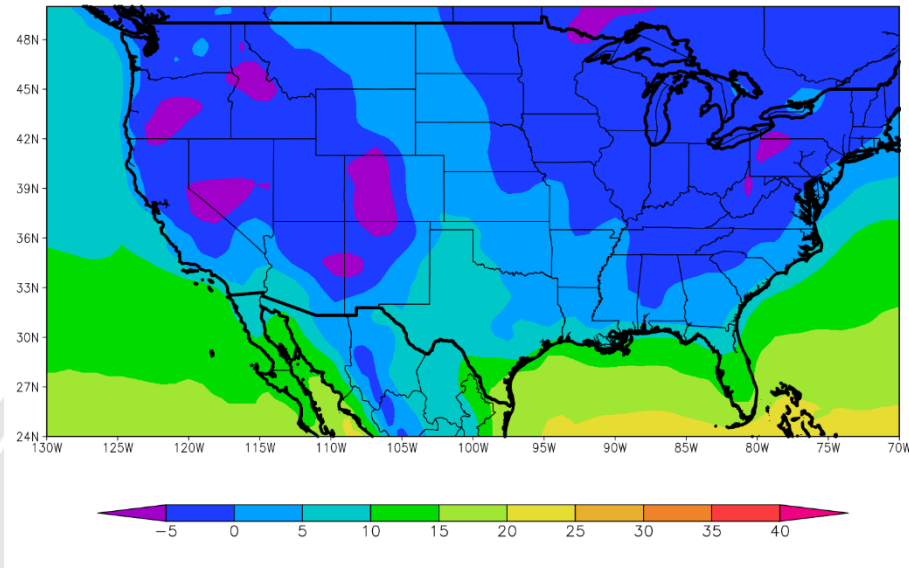

La perspectiva comenzará con temperaturas bajo lo normal, causadas por la entrada de aire polar en los días precedentes, con alto riesgo de heladas generales en la mayor parte del Cinturón Maicero, el nordeste del área triguera y el norte de la Región Sudeste, mientras el oeste y sur del área triguera y la mayor parte del Delta observarán heladas localizadas.

- El este del área triguera, la mayor parte del cinturón maicero y el norte de la Región Sudeste, observarán temperaturas mínimas por debajo de 0°C, con riesgo de heladas generales.
- El oeste del Área Triguera, la mayor parte del Delta y gran parte de la Región Sudeste observarán temperaturas mínimas entre 0 y 5°C, con riesgo de heladas localizadas.
- Sólo el sur del área triguera, el sur del Delta y el sur de la Región Sudeste observará temperaturas mínimas por encima de 5°C, con leve riesgo de heladas localizadas

170 ANIVERSARIO
1854-2024



PERSPECTIVA DEL 4 AL 10 DE ABRIL DE 2024
TEMPERATURA MAXIMA(Grados Cent.)

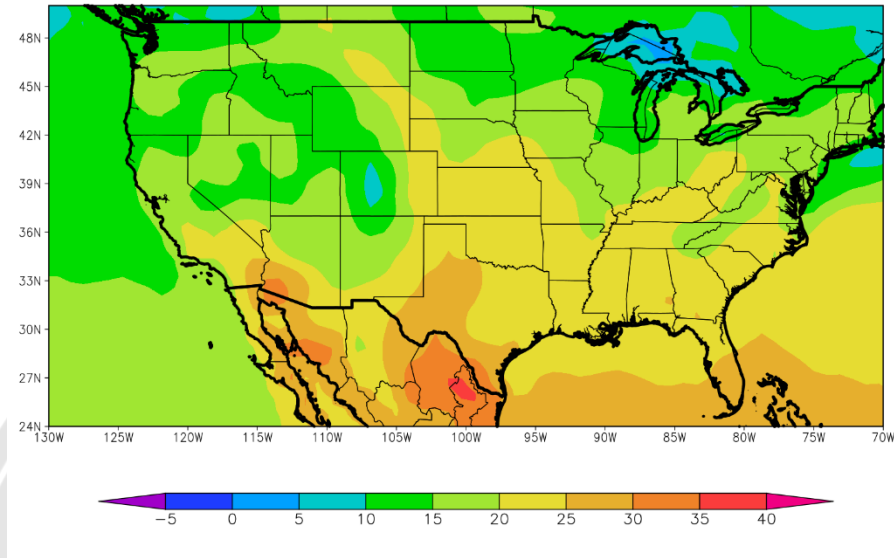

Los vientos del trópico regresarán con moderado vigor, incrementando la temperatura algo por encima de lo normal en el centro y el sur del área agrícola norteamericana, mientras la mayor parte del norte observará registros normales a levemente inferiores a lo normal.

- El norte del Área Triguera y gran parte del Cinturón Maicero observará temperaturas máximas superiores a 15°C, con focos con valores menores hacia el norte.
- Gran parte del Área Triguera, el sur del Cinturón Maicero, la mayor parte de la Región Sudeste y el Delta observarán temperaturas máximas superiores a 20 °C, con focos con valores superiores hacia el Sur.

170 ANIVERSARIO
1854-2024



PERSPECTIVA DEL 4 AL 10 DE ABRIL DE 2024
 PRECIPITACION (mm) S/Escala – NIEVE (Viol)

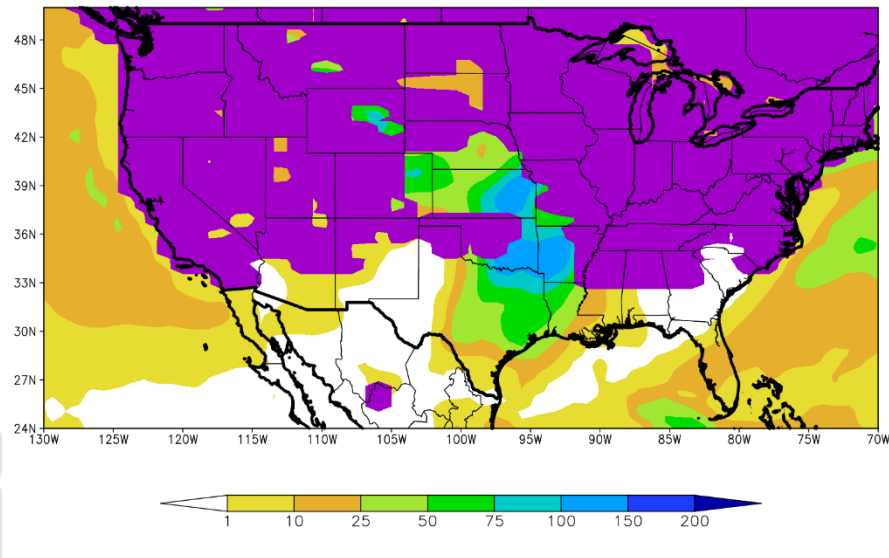

Paralelamente, se producirán precipitaciones abundantes en gran parte del área agrícola norteamericana, acompañadas por nevadas tardías, que cubrirán la mayor parte de su extensión, salvo un área central y su extremo sur.

- Al inicio de la perspectiva, se producirán nevadas cubriendo gran parte del área agrícola norteamericana, a excepción del centro y su extremo sur.
- Entre mediados y finales de la perspectiva, ocurrirán precipitaciones generales de variada intensidad, con su foco sobre el este del Área Triguera y el norte del Delta, con riesgo de desbordes de ríos y arroyos.

Riesgos:

- Heladas tardías en gran parte del este y todo el oeste del área agrícola norteamericana, 4 al 6 de Abril.
- Nevadas tardías en gran parte del este y todo el oeste del área agrícola norteamericana, 4 al 6 de Abril.
- Lluvias intensas sobre el Delta, con riesgo de desborde de ríos y arroyos, 7 al 10 de Abril.



¡Recibí en tu WhatsApp las últimas novedades de la Bolsa de Cereales!
Suscribite a nuestra lista de difusión [haciendo clic aquí](#) o escaneá el código QR a continuación.



170 ANIVERSARIO
1854-2024