



ICOM

INFORME DE COMERCIALIZACIÓN

Informe Semanal

16 - 01 - 2023



Instituto de Estudios
Económicos

COTIZACIONES

Curvas de precios FOB Bolsa de Cereales

Soja

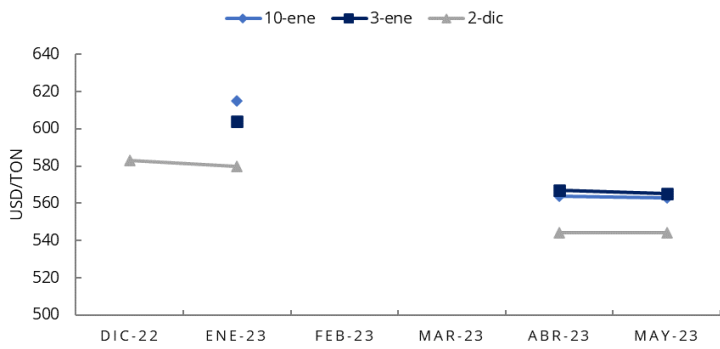

Maíz

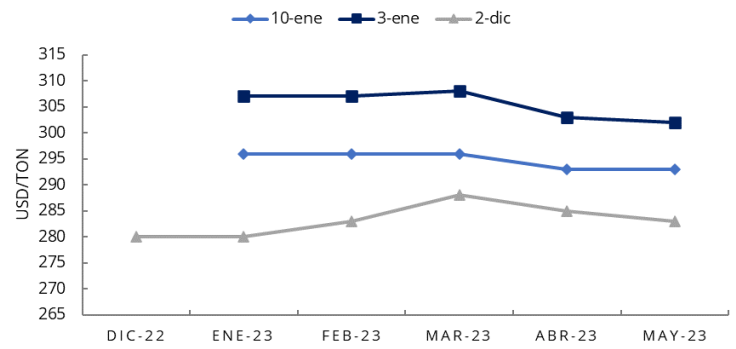

Trigo

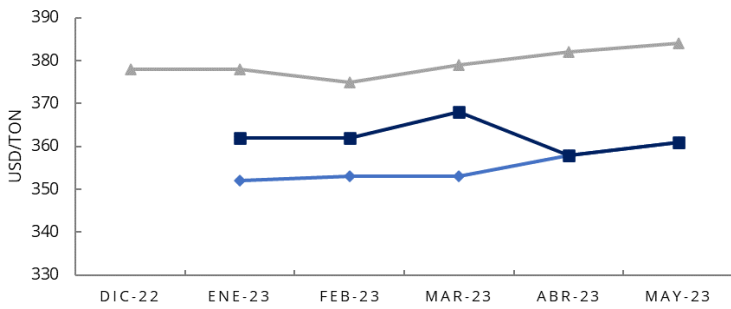

Harina de soja

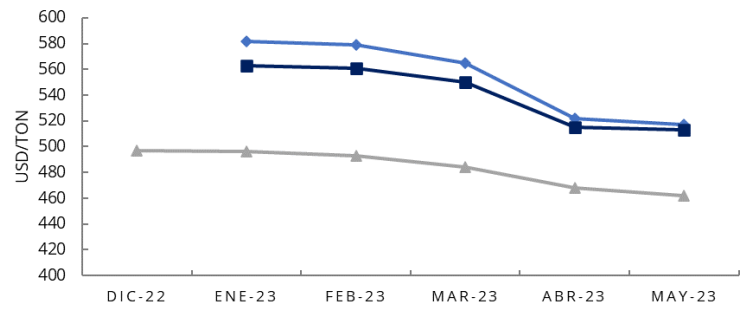

Aceite de soja

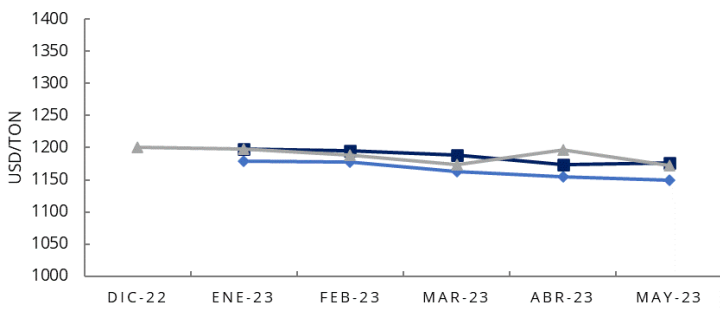

Aceite de girasol

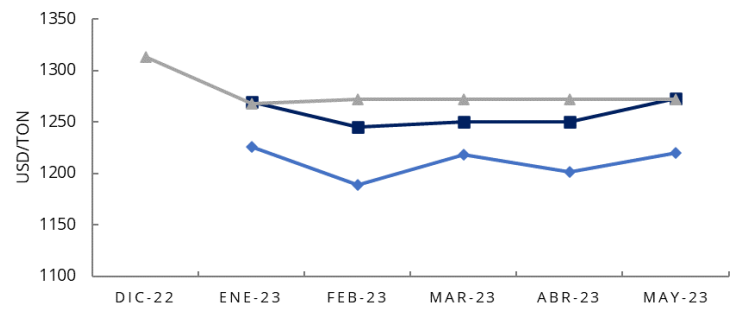

Fuente: Bolsa de Cereales

Precios primera posición futuros

USD / TN	Trigo			Maiz			Soja		
	Fecha	Matba	Kansas	Dif %	Matba	CBOT	Dif %	Matba	CBOT
09/01/2023	311,0	304,4	2,2%	257,0	256,9	0,0%	484,0	552,4	-12,4%
10/01/2023	310,0	298,2	4,0%	255,0	257,9	-1,1%	497,8	554,8	-10,3%
11/01/2023	304,0	302,1	0,6%	255,0	258,3	-1,3%	496,0	556,7	-10,9%
12/01/2023	305,1	306,8	-0,6%	260,0	264,2	-1,6%	498,5	562,0	-11,3%
13/01/2023	309,0	310,0	-0,3%	264,9	265,7	-0,3%	499,6	565,2	-11,6%

Fuente: CME y MATBA.

Diferencias respecto a disponibles y primera posición

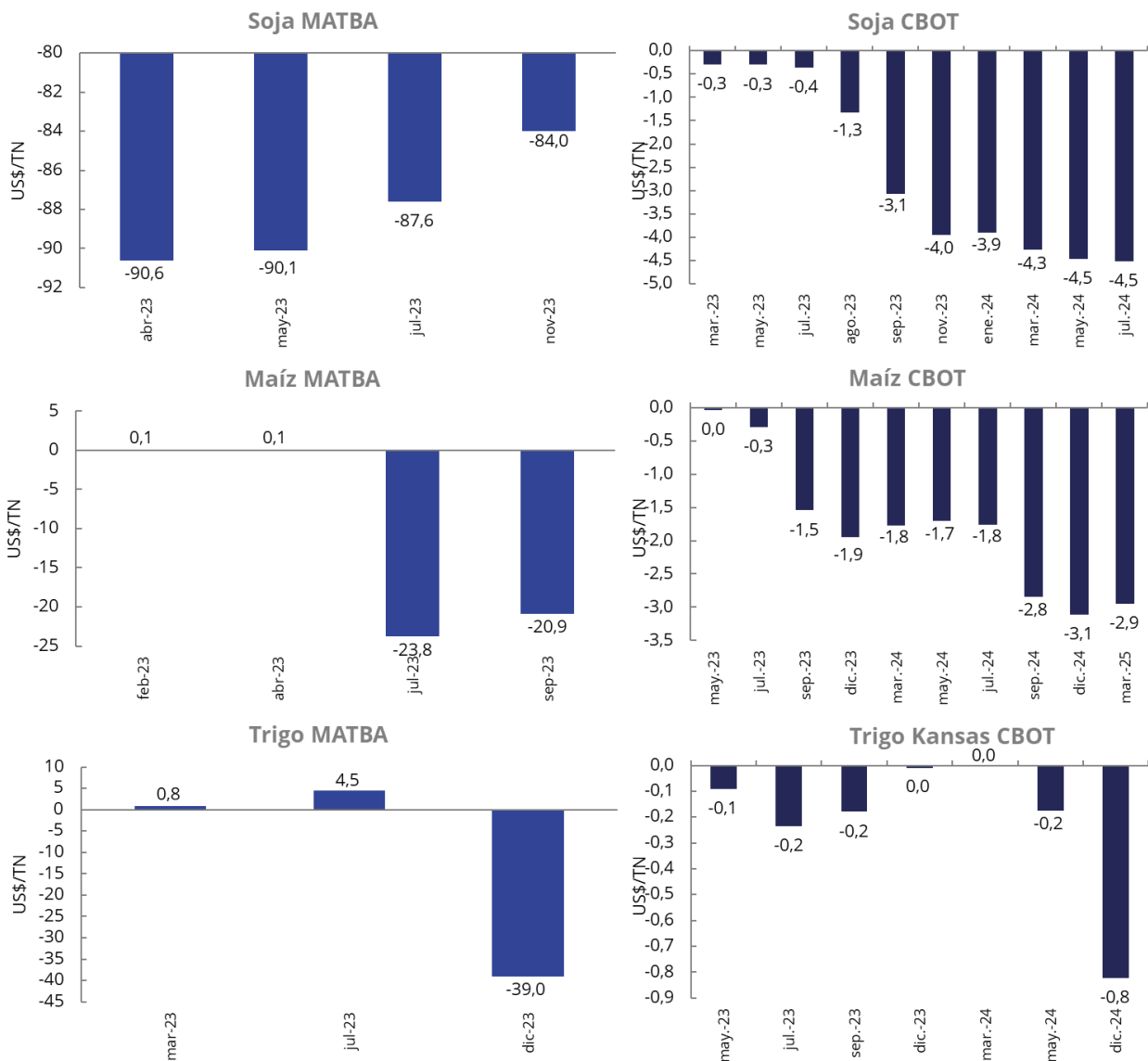

Nota: Disponible Matba. Primera Posición CBOT

Fuente: Reuters, Matba.

INDICADORES DE REFERENCIA

Monedas y petróleo

	13/01/2023	06/01/2023	Variación
EUR/USD	0,92	0,95	-3,1%
USD/BRL	5,11	5,35	-4,5%
WTI/USD	80,1	73,7	8,7%
USD/ARS	181,0	178,9	1,2%

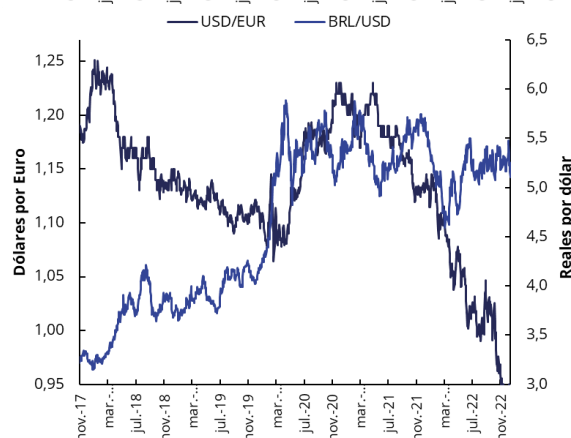
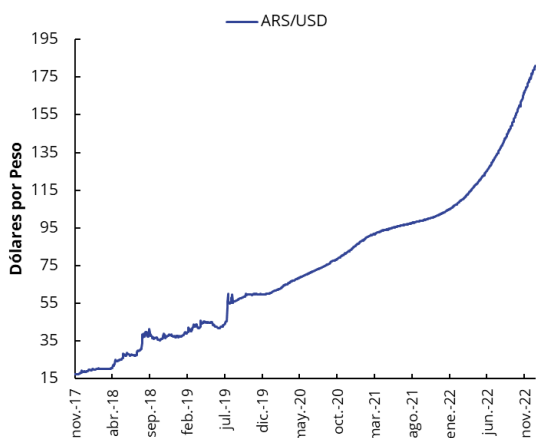

COMERCIALIZACIÓN

Compras del sector exportador e industrial

Compras del sector exportador

Campaña	Total comprado		Total a fijar		Total fijado	
	21/22	22/23	21/22	22/23	21/22	22/23
Trigo (Dic-Nov)	18.085	5.583	3.254	2.451	1.787	477
Maíz (Mar-Feb)	39.390	6.761	10.435	4.062	6.345	96
Sorgo (Mar-Feb)	1.333	24	87	-	62	-
Cebada cervecera (Dic-Nov)	1.465	259	23	5	21	5
Cebada forrajera (Dic-Nov)	2.610	870	41	53	28	6
Soja (Abr-Mar)	7.493	384	596	88	163	-
Girasol (Ene-Dic)	149	29	11	24	6	-

Compras de la industria

Campaña	Total comprado		Total a fijar		Total fijado	
	21/22	22/23	21/22	22/23	21/22	22/23
Trigo Pan	4.940	1.116	1.166	327	1.111	109
Soja	27.896	2.276	12.582	1.950	10.092	45
Girasol	2.767	180	399	86	269	2
Cebada cervecera	1.332	212	222	112	203	15
Maíz	5.392	104	1.367	62	619	1
Sorgo	21	0	-	-	-	-

Datos al 04/01/2023 en miles de toneladas.

Fuente: DMA – MinAgri.

Compras del sector exportador e industrial

Soja

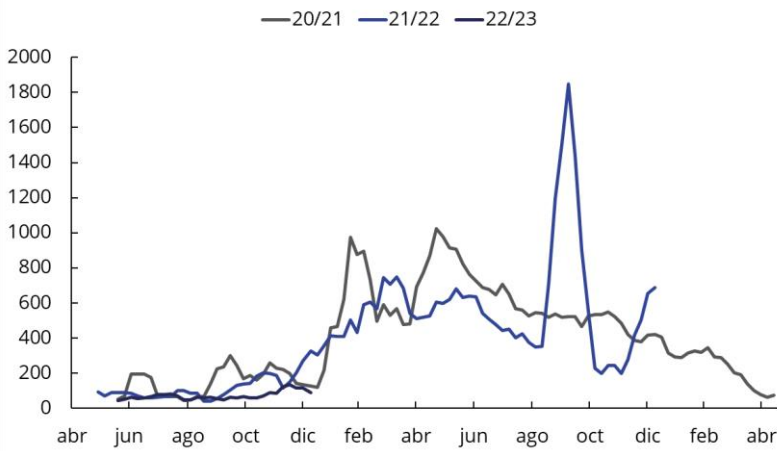

Maíz

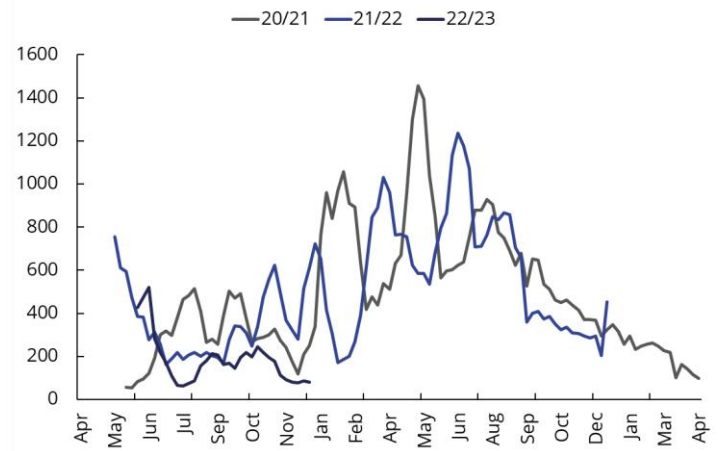

Trigo

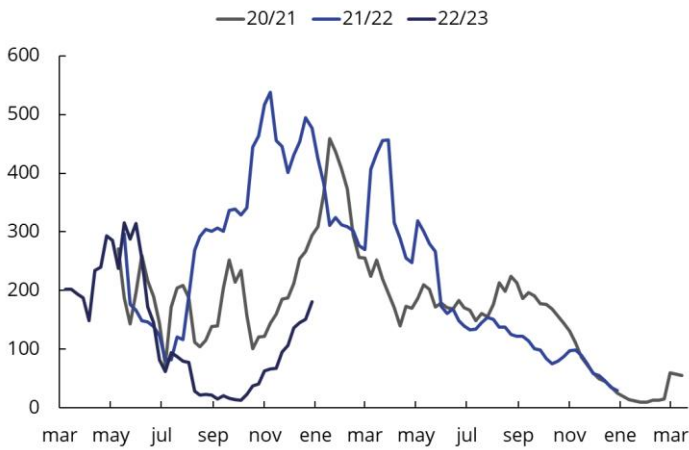

Girasol

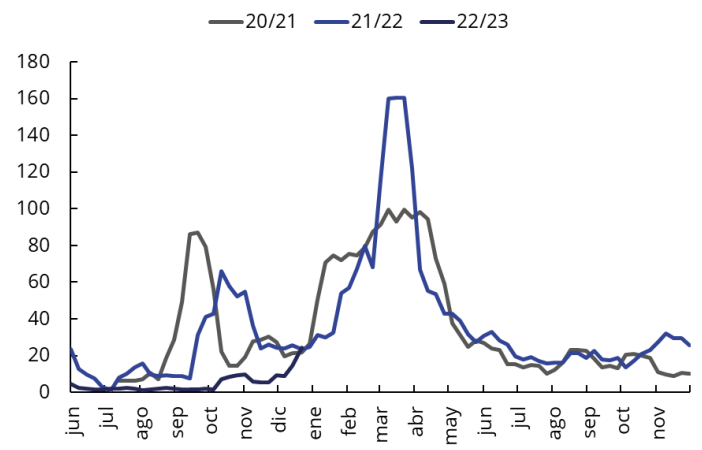

Fuente: DMA – MinAgri. Promedio cuatro semanas móviles

Operaciones con precio fijado sobre total a fijar

Soja

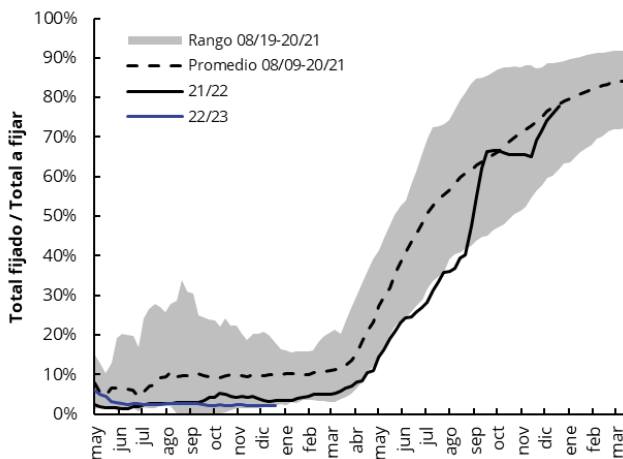

Maíz

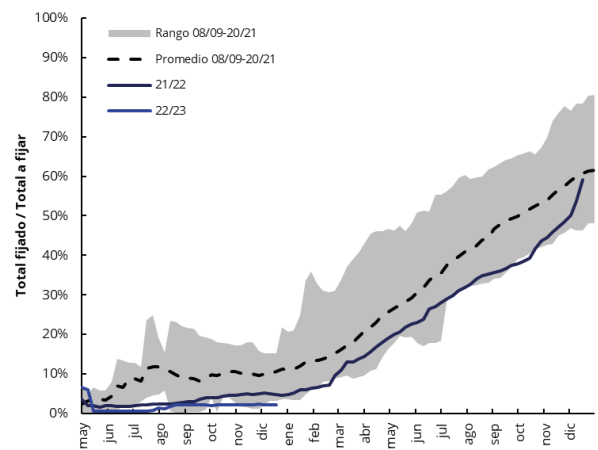

Trigo

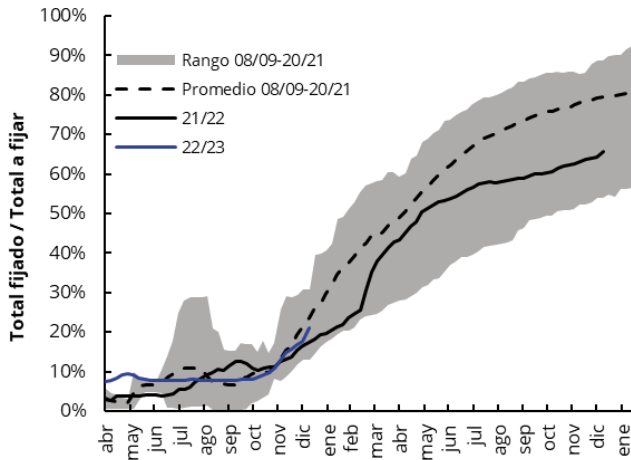

Girasol

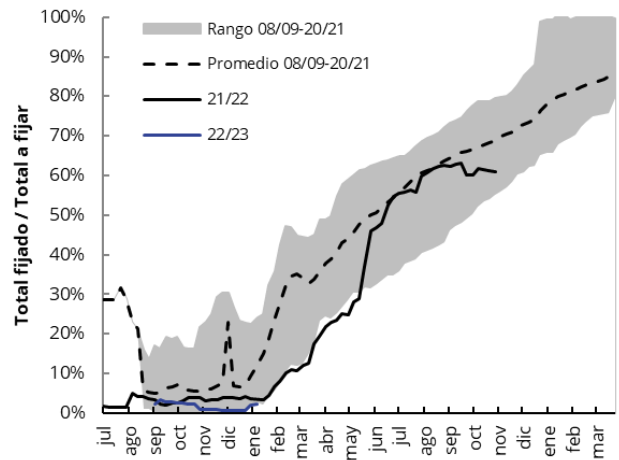

Fuente: DMA - MinAgri.

Declaraciones de exportación

Soja

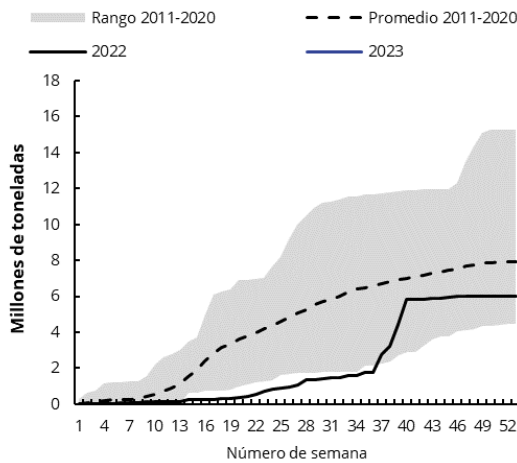

Harina de soja

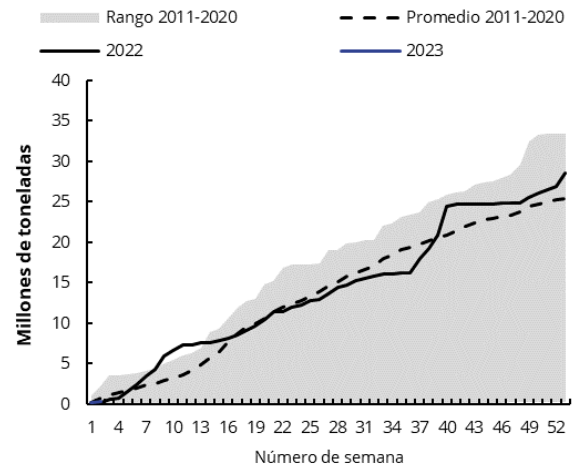

Trigo

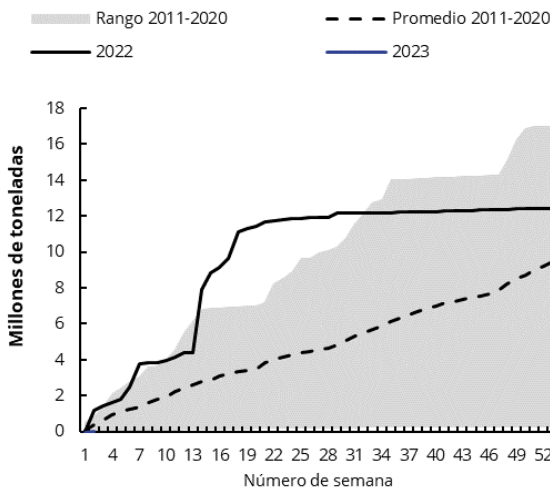

Maíz

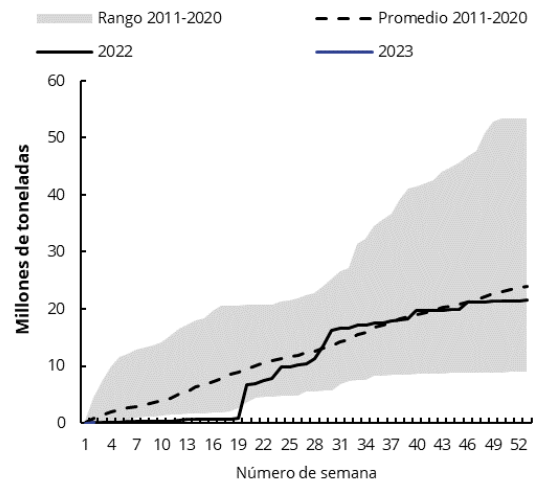

Fuente: DMA - MinAgri.

Camiones arribados a puerto

Semana del 9 de enero al 14 de enero	Soja	Var.	Maíz	Var.	Trigo	Var.	Sorgo/Malta	Cebada	Girasol
Darsenas y Bs As	-	-	401	60%	934	-21%	-	-	-
Puertos de Necochea	26	-38%	400	400%	518	-47%	-	3.314	110
Rosario Y Zona	1.799	-43%	1.377	-4%	668	54%	191	517	780
Puertos-B.Blanca	-	-100%	990	52%	661	-62%	-	2.087	-
Total	1.825	-44%	3.168	31%	2.781	-36%	191	5.918	890

Fuente: Williams Entregas. Las variaciones son respecto a la semana anterior.

Arribos de camiones semanales

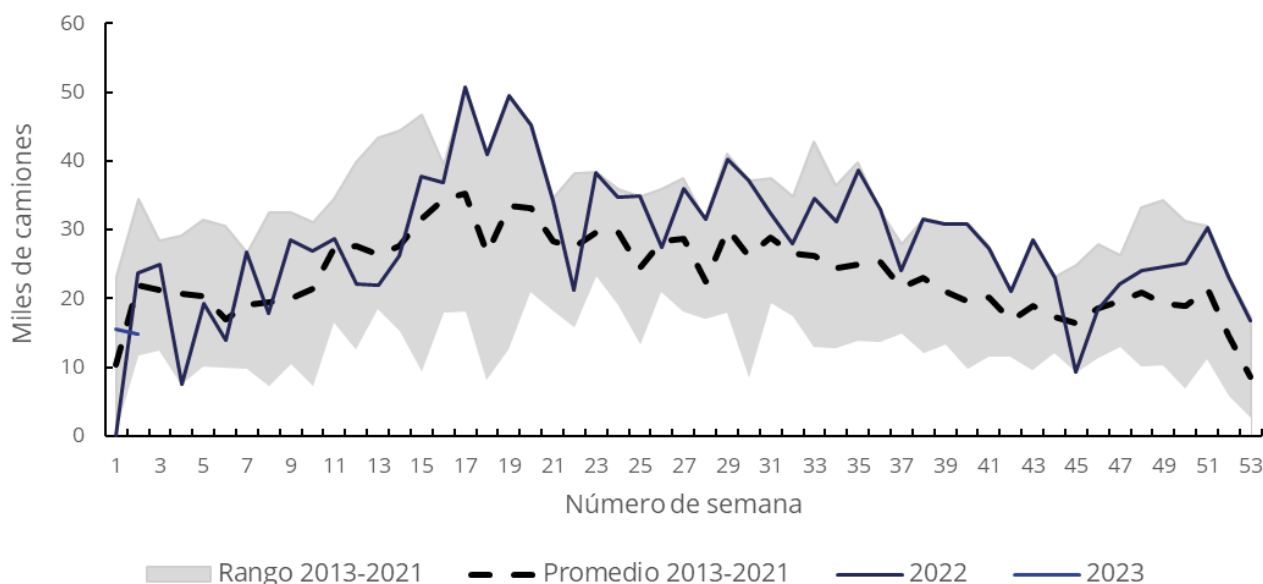

Fuente: Williams Entregas.

Volúmenes a embarcar en los próximos 15 días

PUERTO	N° BUQ	Var.	TRIGO	Var.	MAIZ	Var.	MAÍZ P.	Var.	GIRASOL	Var.	CEBADA	Var.	SOJA	Var.	SORGO	Var.	SUB-PRODUCTOS	Var.
BAHIA BLANCA	10	-9	57,0	-65,0	98,8	-101,2					95,5	20,0					10,0	-17,5
LIMA	-	-1			0,0	-10,0												
NECOCHEA	8	-7	61,2	0,0	19,0	-51,0					184,5	-204,8					13,0	-18,9
PARANA-GUAZU																		
CAMPANA																		
RAMALLO	1	-1															5,5	-8,0
ROSARIO	10	-8	0,0	-79,8	62,5	-20,5									100,0	0,0	97,8	-68,9
S. LORENZO	42	-28	7,7	-88,3	236,5	-96,5	67,0	-35,0							0,0	-40,0	666,9	-358,4
SAN NICOLAS																		
SAN PEDRO																		
V. CONSTITUCIÓN																		
ZARATE																		
TOTAL	71	-54	126	-233	416,8	-279,2	67,0	-35,0	0,0	0,0	280,0	-184,8	0,0	0,0	100,0	-40,0	793,2	-471,7

(1) Pellets-Aceites-Harinas (2) Incluidos los buques en radar y anunciados dentro de los próximos 15 días.

Volúmenes y variaciones expresados en miles de toneladas nominales. Datos al 12-ene.

Fuente: DMA – MinAgri.

Informe Semanal

16 – 01 – 2023

SUBDIRECTOR EJECUTIVO

Lic. Ramiro Costa
rcosta@bc.org.ar

ANALISTA

Lic. Sebastian Gariboldi
sgariboldi@bc.org.ar

ANALISTA

Estefanny Vasquez
evasquez@bc.org.ar

CONTACTO

Av. Corrientes 123
C1043AAB - CABA
Tel.: 54 11 3221 7230
Twitter: [@BolsadeC_ETyM](https://twitter.com/BolsadeC_ETyM)
ISSN 2408-4344t
estudioeconomicos@bc.org.ar



Instituto de Estudios
Económicos