



INFORME DE COMERCIALIZACIÓN

Informe Semanal

08 - 08 - 2022



Instituto de Estudios
Económicos

COTIZACIONES

Curvas de precios FOB Bolsa de Cereales

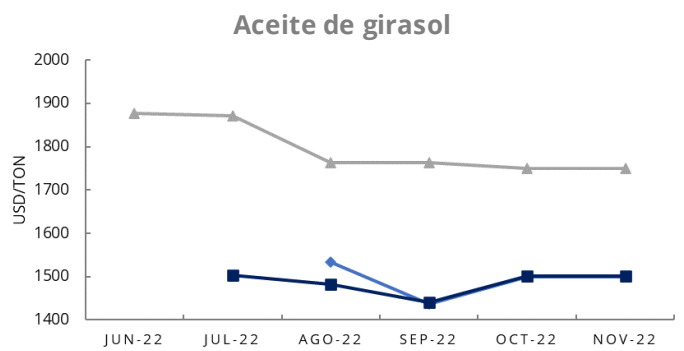
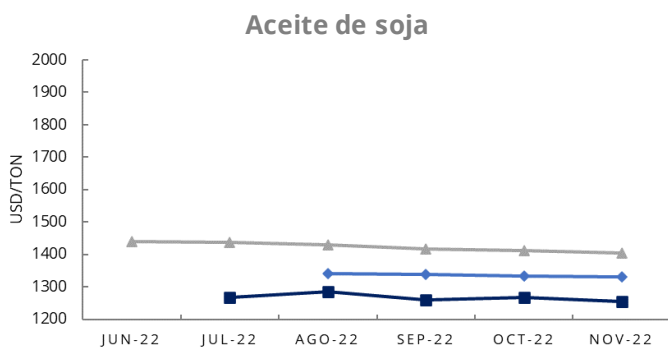
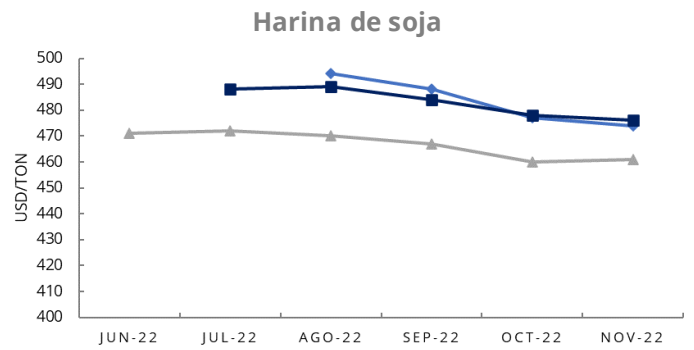
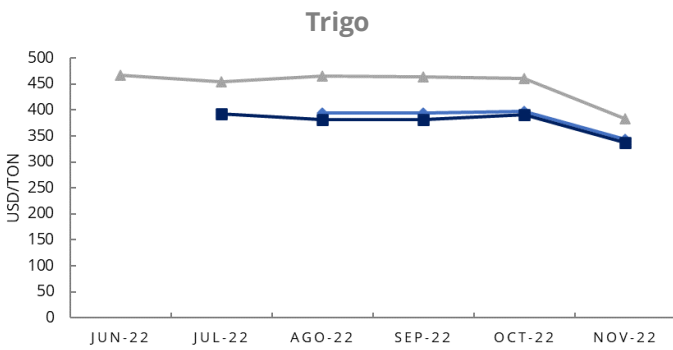
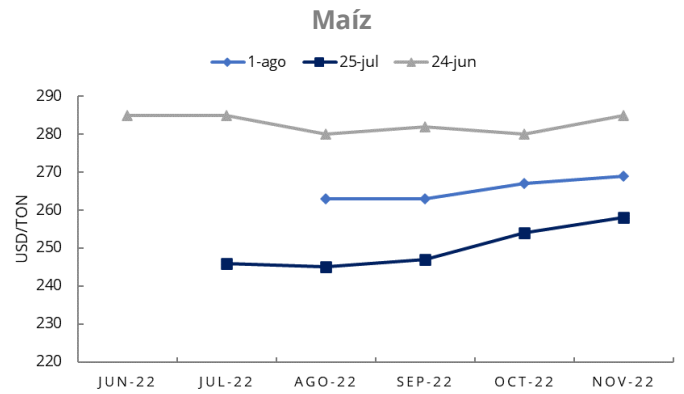
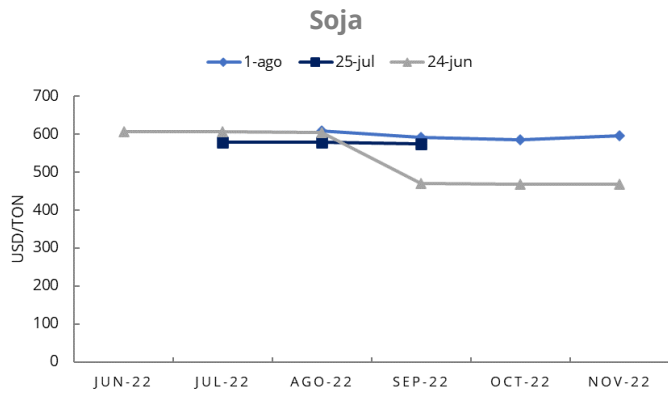

Fuente: Bolsa de Cereales

Precios primera posición futuros

USD / TN	Trigo			Maíz			Soja			
	Fecha	Matba	Kansas	Dif %	Matba	CBOT	Dif %	Matba	CBOT	Dif %
	01/08/2022	308.5	318.4	-3.1%	226.5	239.0	-5.2%	382.0	585.8	-34.8%
	02/08/2022	310.0	309.5	0.2%	222.5	232.7	-4.4%	382.0	576.6	-33.7%
	03/08/2022	310.0	307.0	1.0%	223.5	232.8	-4.0%	380.0	572.5	-33.6%
	04/08/2022	313.5	316.1	-0.8%	227.0	237.1	-4.2%	385.0	593.4	-35.1%
	05/08/2022	310.0	311.7	-0.5%	230.0	240.2	-4.3%	382.5	593.3	-35.5%

Fuente: CME y MATBA.

Diferencias respecto a disponibles y primera posición

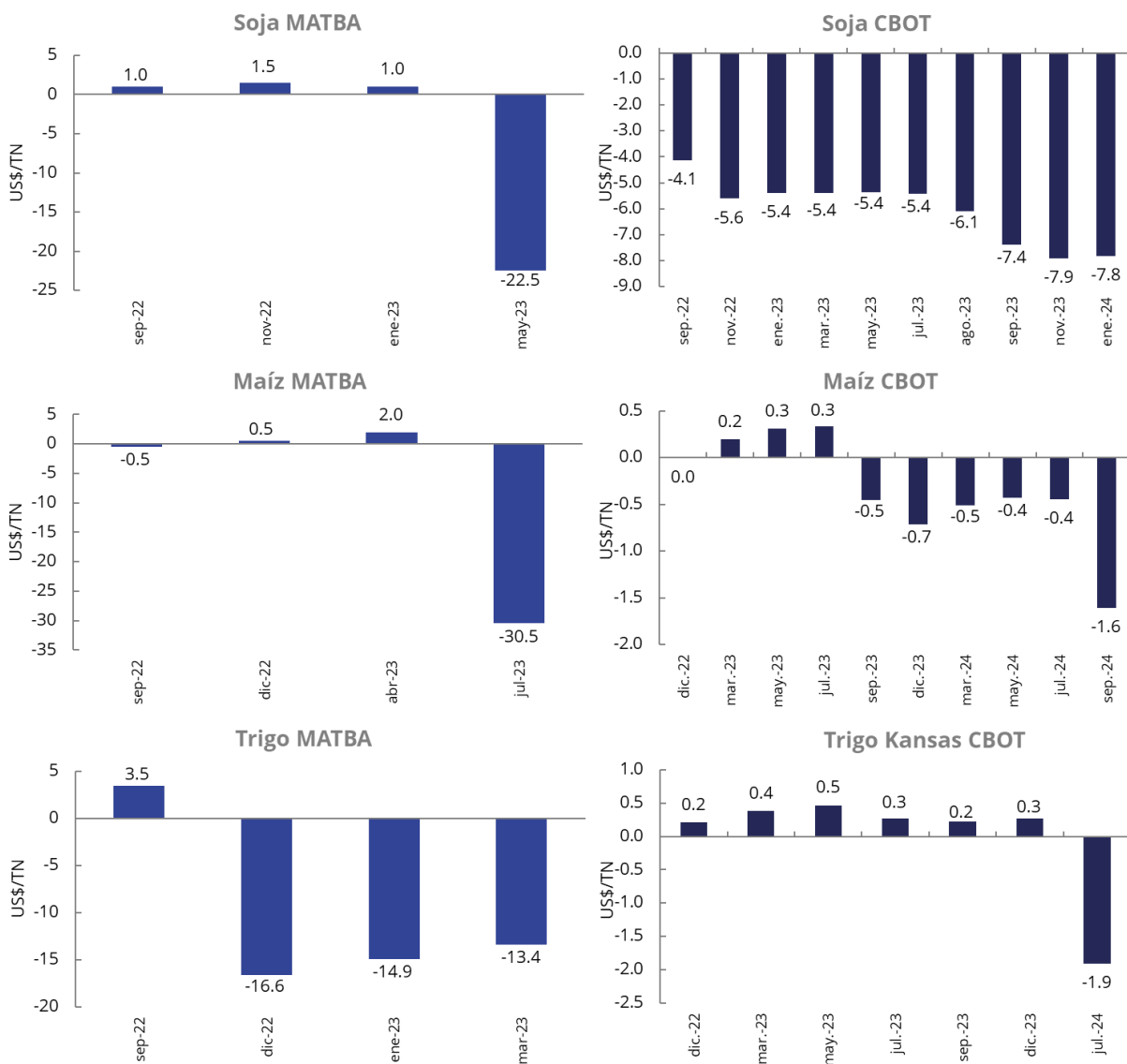

Nota: Disponible Matba. Primera Posición CBOT

Fuente: Reuters, Matba.

INDICADORES DE REFERENCIA

Monedas y petróleo

	05/08/2022	29/07/2022	Variación
EUR/USD	1.02	1.02	-0.4%
USD/BRL	5.16	5.17	-0.2%
WTI/USD	89.0	98.6	-9.7%
USD/ARS	132.9	131.3	1.2%

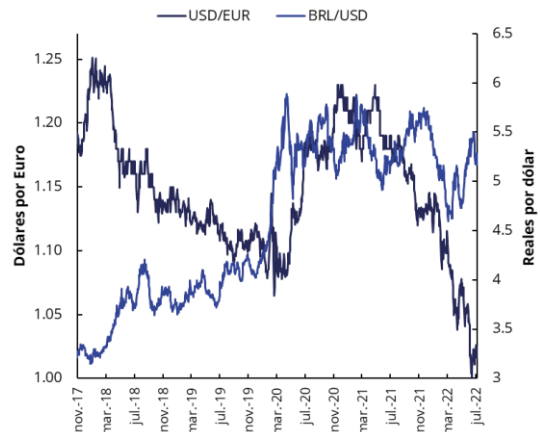
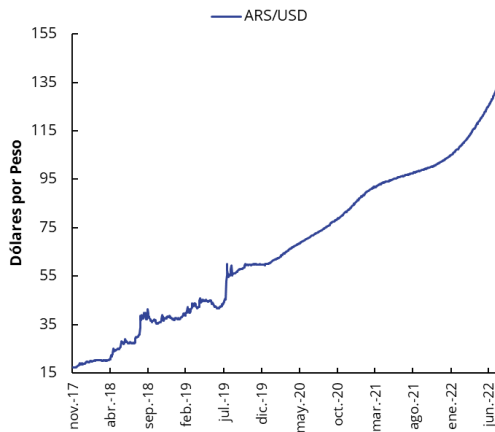

COMERCIALIZACIÓN

Compras del sector exportador e industrial

Compras del sector exportador

Campaña	Total comprado		Total a fijar		Total fijado	
	21/22	22/23	21/22	22/23	21/22	22/23
Trigo (Dic-Nov)	17,741	5,133	3,136	2,275	1,565	180
Maíz (Mar-Feb)	31,934	3,357	9,497	2,327	2,838	16
Sorgo (Mar-Feb)	1,139	0	81	-	35	-
Cebada cervecera (Dic-Nov)	1,313	89	22	1	18	0
Cebada forrajera (Dic-Nov)	2,491	493	40	13	26	1
Soja (Abr-Mar)	3,228	94	398	14	49	-
Girasol (Ene-Dic)	126	0	7	-	1	-

Compras de la industria

Campaña	Total comprado		Total a fijar		Total fijado	
	21/22	22/23	21/22	22/23	21/22	22/23
Trigo Pan	3,478	-	979	-	804	-
Soja	18,087	854	10,899	497	3,726	13
Girasol	2,344	32	319	4	197	-
Cebada cervecera	1,110	173	211	93	169	14
Maíz	2,556	1	694	-	213	-
Sorgo	12	-	-	-	-	-

Datos al 27/07/2022 en miles de toneladas.

Fuente: DMA – MinAgri.

Compras del sector exportador e industrial

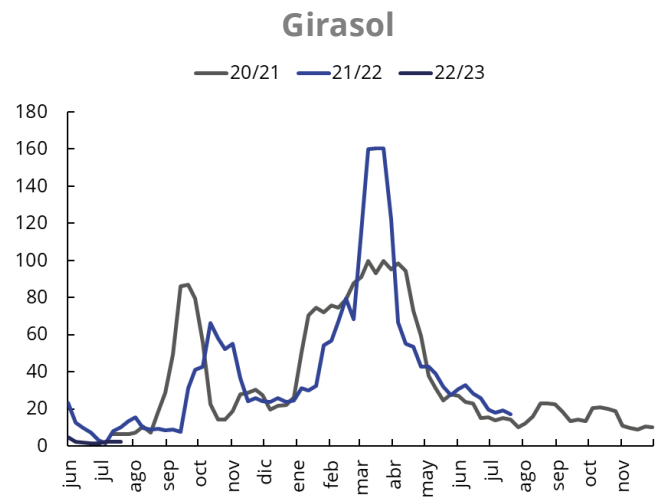
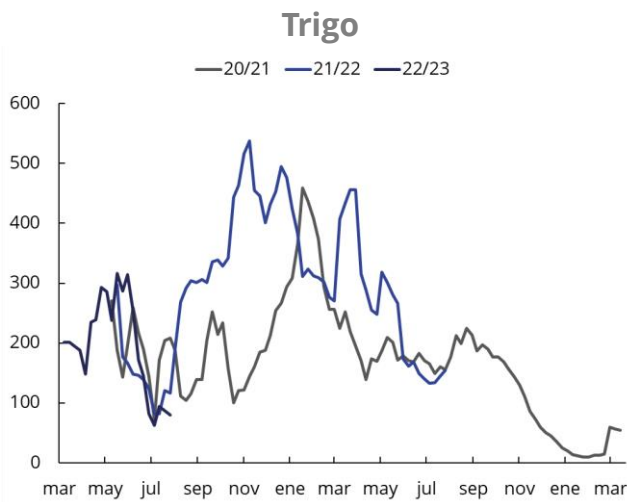
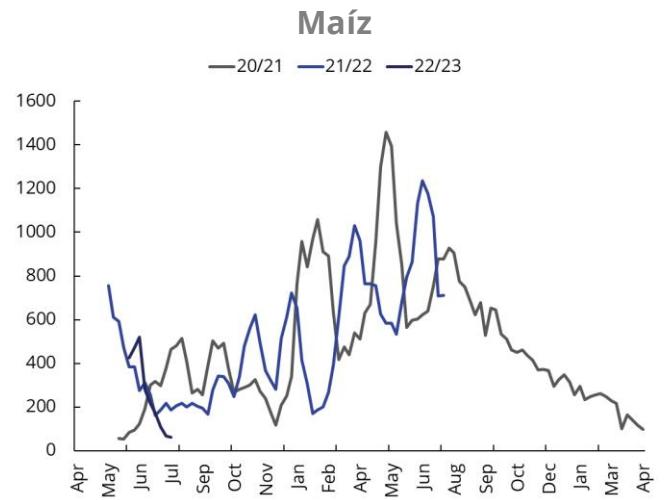
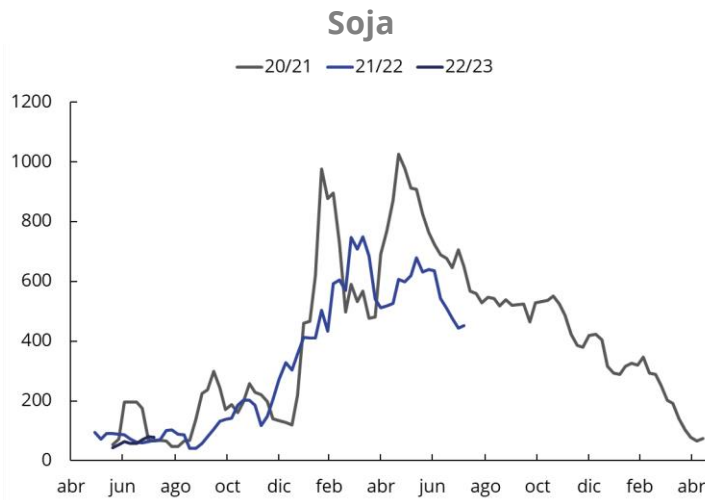

Fuente: DMA – MinAgri. Promedio cuatro semanas móviles

Operaciones con precio fijo sobre total a fijar

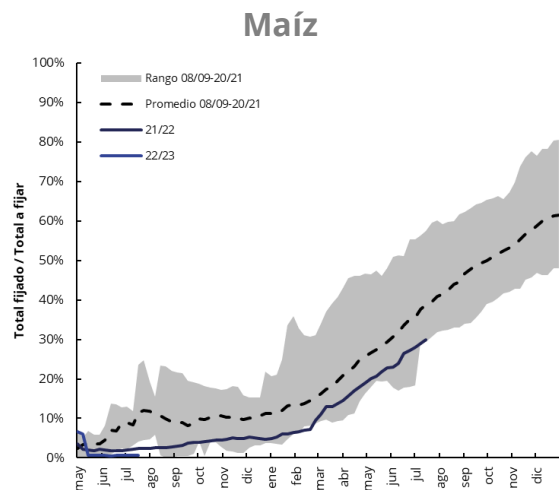
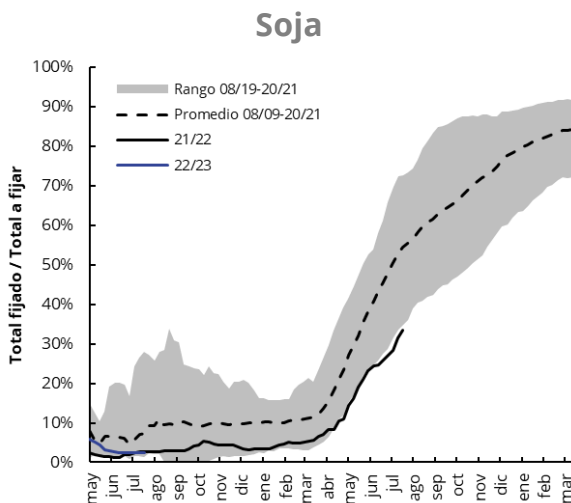

Trigo

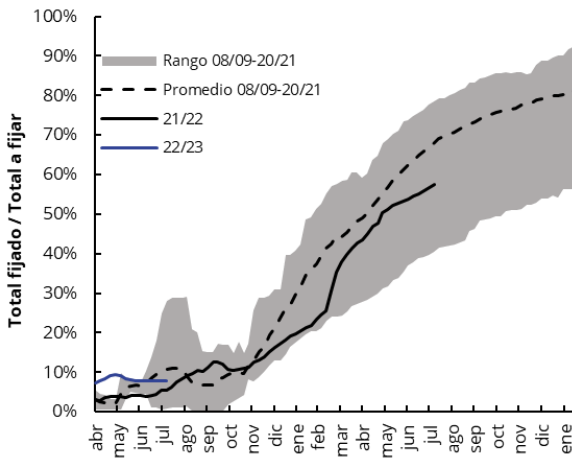

Girasol

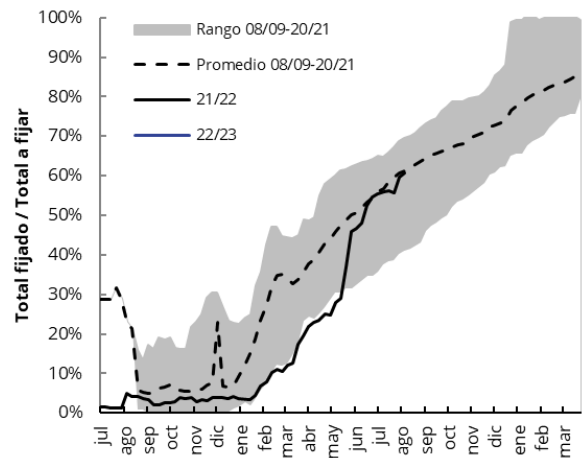

Fuente: DMA – MinAgri.

Declaraciones de exportación

Soja

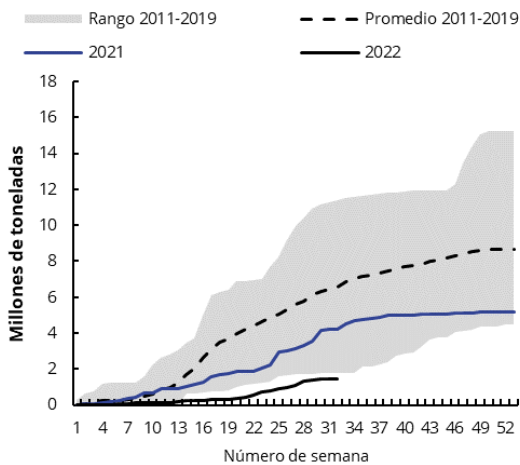

Harina de soja

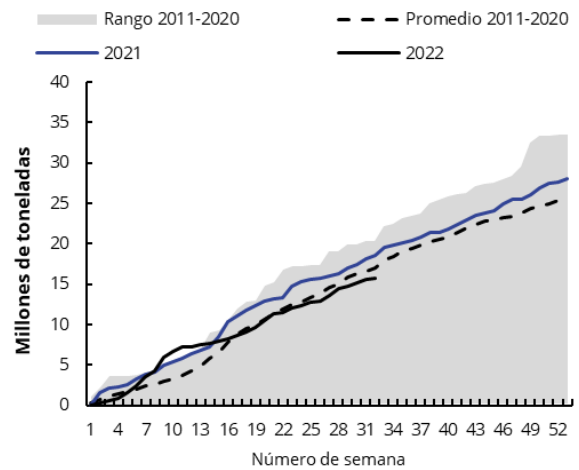

Trigo

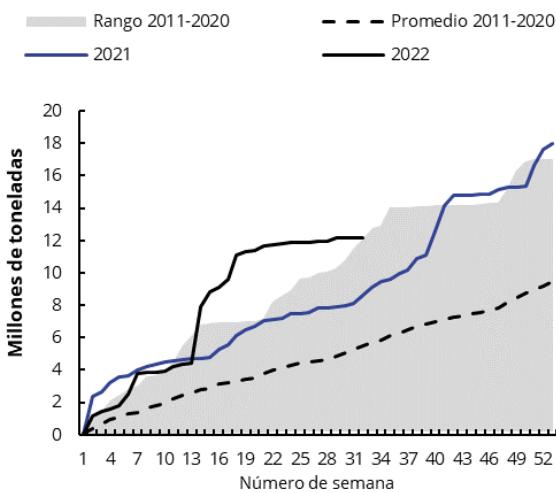

Maíz

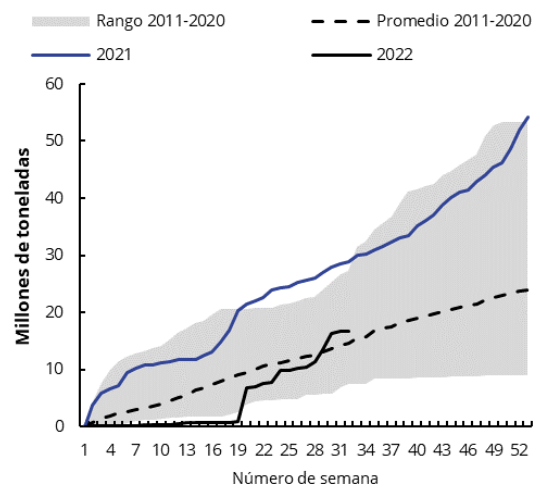

Fuente: DMA – MinAgri.

Camiones arribados a puerto

Semana del 1 de agosto al 6 de agosto	Soja	Var.	Maíz	Var.	Trigo	Var.	Sorgo/Malta	Cebada	Girasol
Darsenas y Bs As	23	-74%	535	21%	308	-7%	46	-	-
Puertos de Necochea	461	-57%	266	-83%	12	-91%	-	261	1
Rosario Y Zona	4,440	-18%	9,605	8%	414	-17%	784	92	124
Puertos-B.Blanca	850	7%	3,580	-27%	687	34%	-	161	187
Total	5,774	-22%	13,986	-11%	1,421	-4%	830	514	312

Fuente: Williams Entregas. Las variaciones son respecto a la semana anterior.

Arribos de camiones semanales

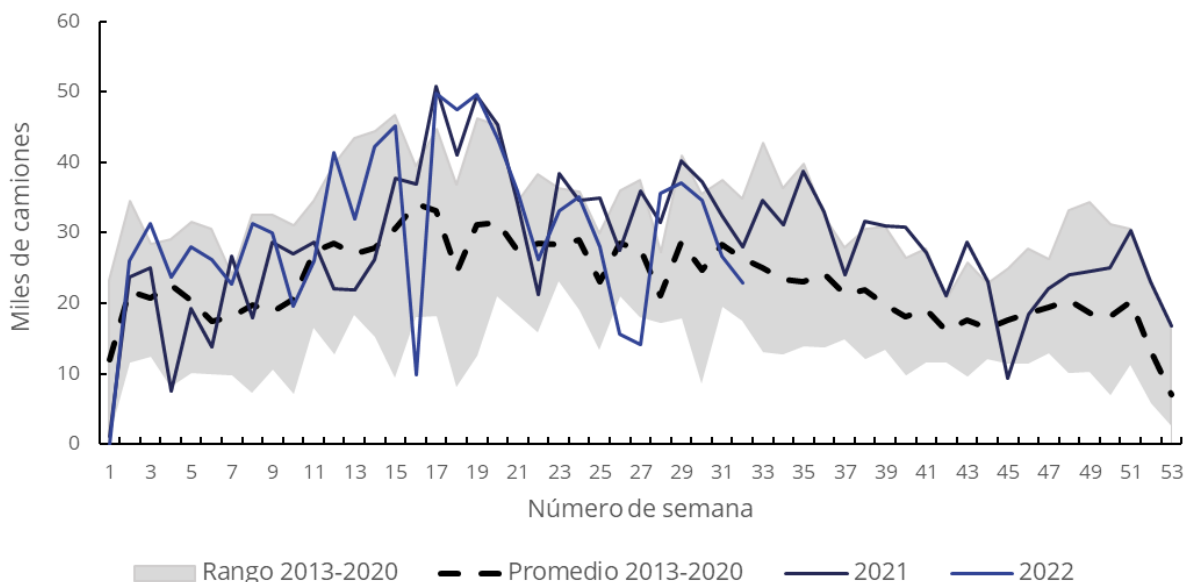

Fuente: Williams Entregas.

Volúmenes a embarcar en los próximos 15 días

PUERTO	N° BUQ	Var.	TRIGO	Var.	MAIZ	Var.	MAÍZ P.	Var.	GIRASOL	Var.	CEBADA	Var.	SOJA	Var.	SORGO	Var.	SUB-PRODUCTOS	Var.
BAHIA BLANCA	27	-2	18.7	0.0	510.3	-9.7					11.0	-24.5	80.0	2.0			18.0	11.3
LIMA	3	-			18.0	-3.4												
NECOCHEA	12	-1	27.0	27.0	93.6	-46.3					22.0	-30.0	69.9	-42.8			30.2	15.5
PARANA-GUAZU	2	-											34.0	0.0				
CAMPANA																		
RAMALLO	4	3															24.1	19.1
ROSARIO	35	-4	63	-10.0	465	-229.0							80.0	80.0	148.8	-4.3	298.4	29.0
S. LORENZO	98	-3	0	-6.0	857	-41	200	0							35.0	-9.0	1178.1	-104.0
SAN NICOLAS																		
SAN PEDRO	3	2	27	0.0	30.0	30							28.0	28.0				
V. CONSTITUCIÓN	-	-1			0.0	-26												
ZARATE	3	-			7.6	2									10.0	-16.0		
TOTAL	187	-6	136	11	1981.3	-323.6	200.0	0.0	0.0	0.0	33.0	-54.5	291.9	67.2	193.8	-29.3	1548.8	-29.1

(1) Pellets-Aceites-Harinas (2) Incluidos los buques en radar y anunciados dentro de los próximos 15 días. Volúmenes y variaciones expresados en miles de toneladas nominales. Datos al 4-ago.

Fuente: DMA – MinAgri.

Informe Semana

08 - 08 - 2022

ECONOMISTA JEFE

Lic. Agustín Tejeda Rodríguez
atejeda@bc.org.ar

ANALISTA

Lic. Sebastian Gariboldi
sgariboldi@bc.org.ar

ANALISTA

Estefanny Vásquez
evasquez@bc.org.ar

CONTACTO

Av. Corrientes 123
C1043AAB - CABA
Tel.: +54 11 4515 8200 | 8300
Twitter: [@EstudiosEcoBc](https://twitter.com/EstudiosEcoBc)
ISSN 2408-4344t
estudioeconomicos@bc.org.ar



Instituto de Estudios
Económicos