



ICOM

INFORME DE COMERCIALIZACIÓN

Informe Semanal

14 - 09 - 2020



Instituto de Estudios Económicos
Bolsa de Cereales

COTIZACIONES

Curvas de precios FOB Bolsa de Cereales

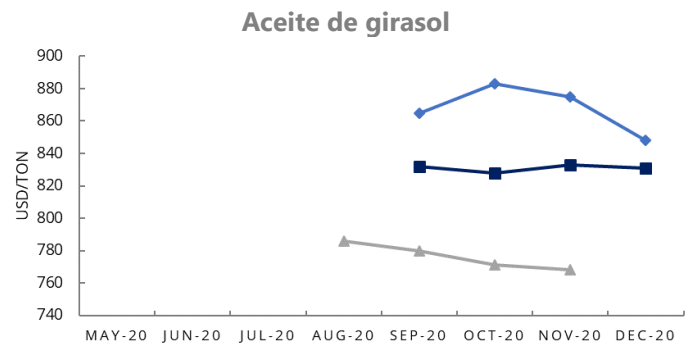
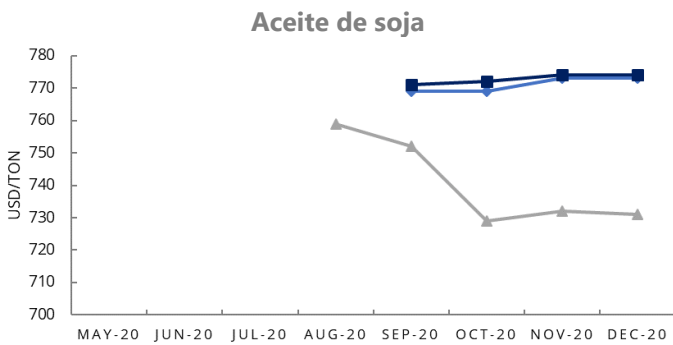
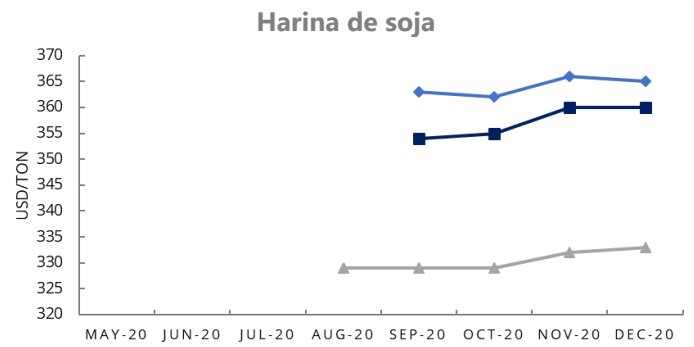
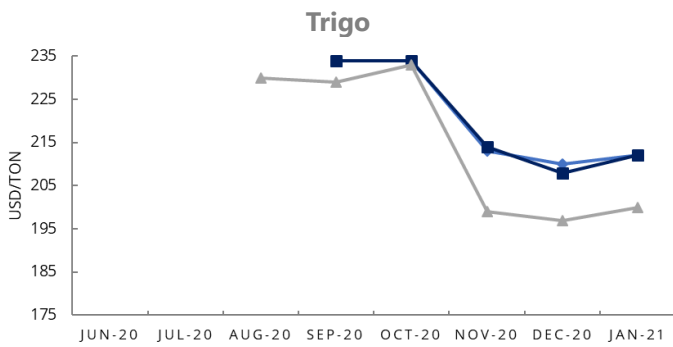
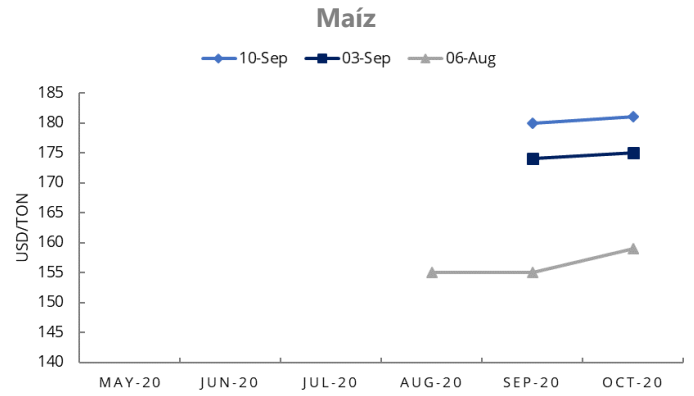
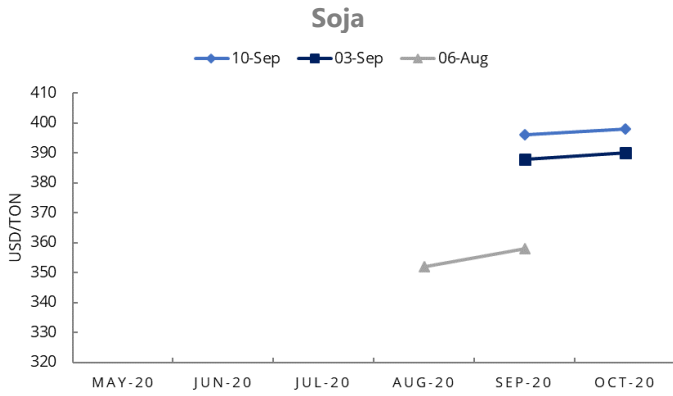

Fuente: Bolsa de Cereales

Precios primera posición futuros

USD / TN	Trigo			Maíz			Soja			
	Fecha	Matba	CBOT	Dif %	Matba	CBOT	Dif %	Matba	CBOT	Dif %
	07-09-2020	215,0	174,3	23,3%	156,0	127,6	22,3%	260,2	356,2	-27,0%
	08-09-2020	215,0	173,2	24,1%	154,5	129,0	19,8%	261,1	357,5	-27,0%
	09-09-2020	214,5	173,9	23,4%	156,0	128,6	21,3%	264,0	359,9	-26,7%
	10-09-2020	215,0	175,0	22,9%	159,0	131,2	21,1%	265,0	361,9	-26,8%
	11-09-2020	215,0	173,9	23,6%	160,0	134,1	19,3%	268,0	369,4	-27,5%

Fuente: CME y MATBA.

Diferencias respecto a disponibles y primera posición

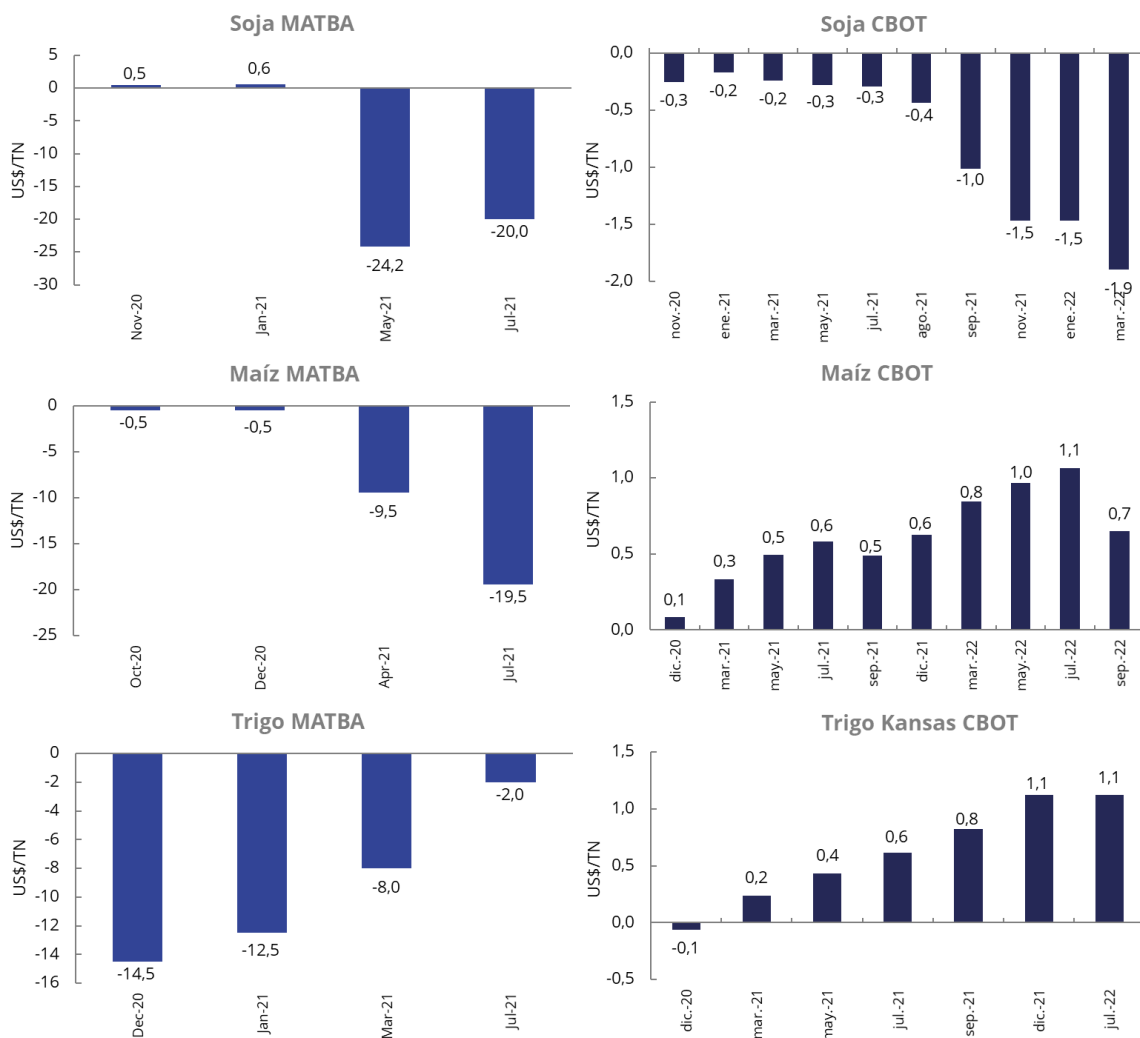

Nota: Disponible Matba. Primera Posición CBOT

Fuente: Reuters, Matba.

INDICADORES DE REFERENCIA

Monedas y petróleo

	11-09-2020	04-09-2020	Variación
EUR/USD	1,18	1,18	0,1%
USD/BRL	5,29	5,30	-0,3%
WTI/USD	37,3	39,8	-6,2%
USD/ARS	74,9	74,4	0,6%

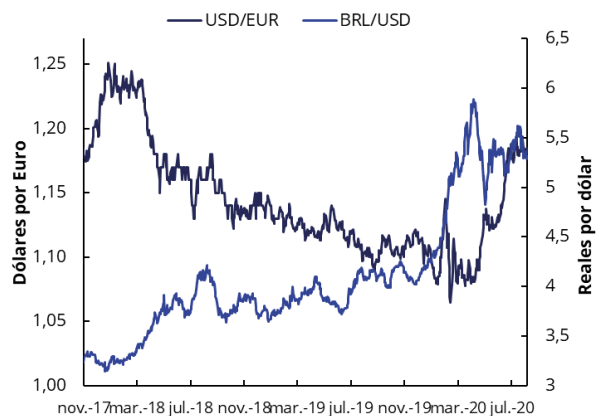
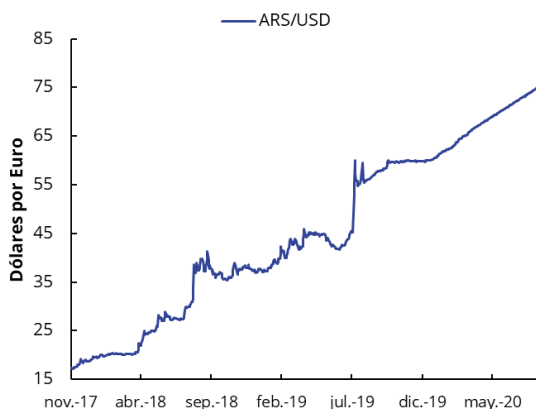

COMERCIALIZACIÓN

Compras del sector exportador e industrial

Compras del sector exportador

Campaña	Total comprado		Total a fijar		Total fijado	
	19/20	20/21	19/20	20/21	19/20	20/21
Trigo (Dic-Nov)	15.367	4.221	3.000	1.164	2.019	122
Maíz (Mar-Feb)	33.385	6.244	7.937	2.379	3.658	139
Sorgo (Mar-Feb)	646	528	10	-	5	-
Cebada cervecera (Dic-Nov)	1.356	174	30	19	21	9
Cebada forrajera (Dic-Nov)	1.288	90	57	14	34	1
Soja (Abr-Mar)	7.838	307	2.017	284	566	1
Girasol (Ene-Dic)	189	2	9	-	8	-

Compras de la industria

Campaña	Total comprado		Total a fijar		Total fijado	
	19/20	20/21	19/20	20/21	19/20	20/21
Trigo Pan	4.188	81	778	2	687	-
Soja	22.994	1.466	11.779	1.350	5.217	47
Girasol	1.981	173	440	45	250	1
Cebada cervecera	975	256	373	225	218	6
Maíz	2.812	8	640	-	291	-
Sorgo	10	-	0	-	-	-

Datos al 2/9/2020 en miles de toneladas.

Fuente: DMA – MinAgri.

Compras del sector exportador e industrial

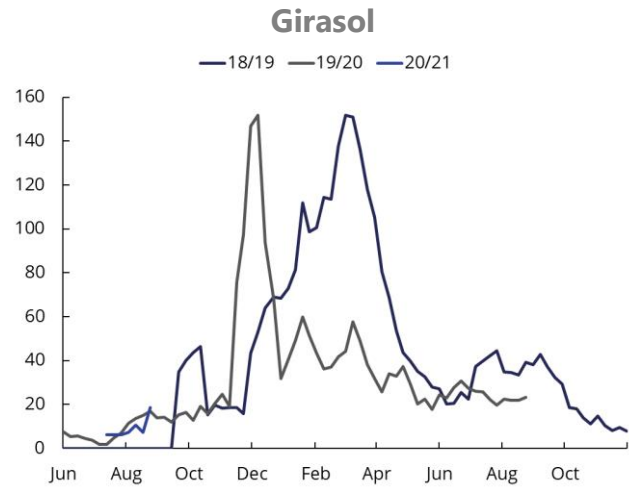
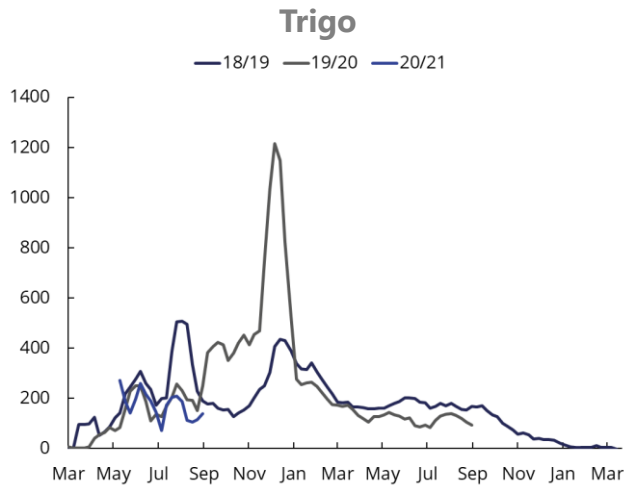
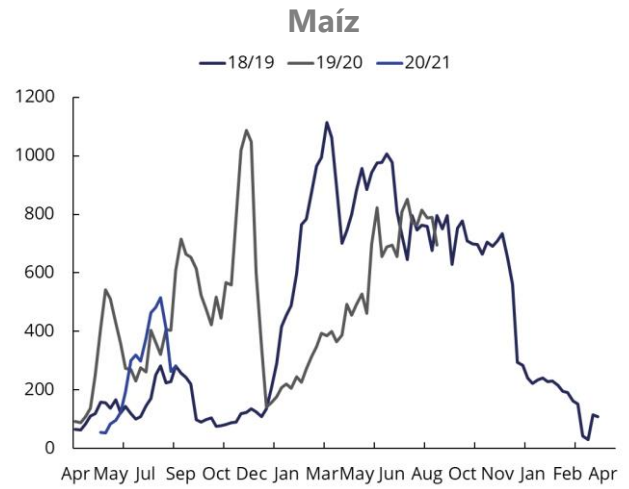
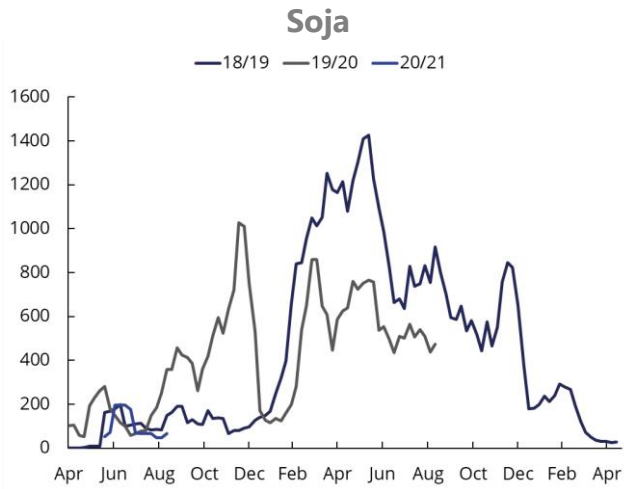

Fuente: DMA – MinAgri. Promedio cuatro semanas móviles

Operaciones con precio fijado sobre total a fijar

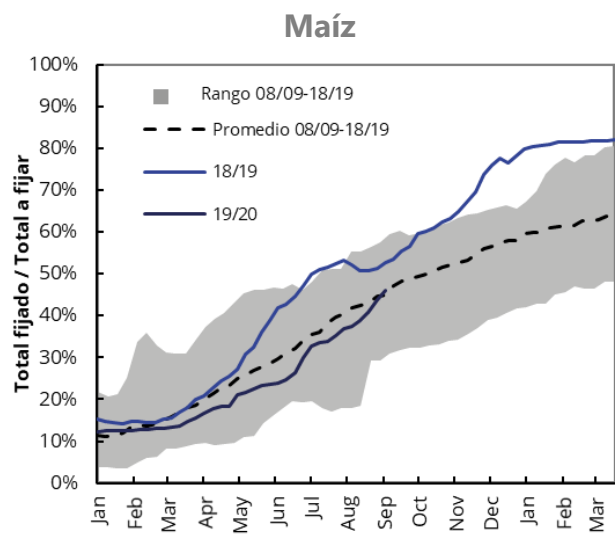
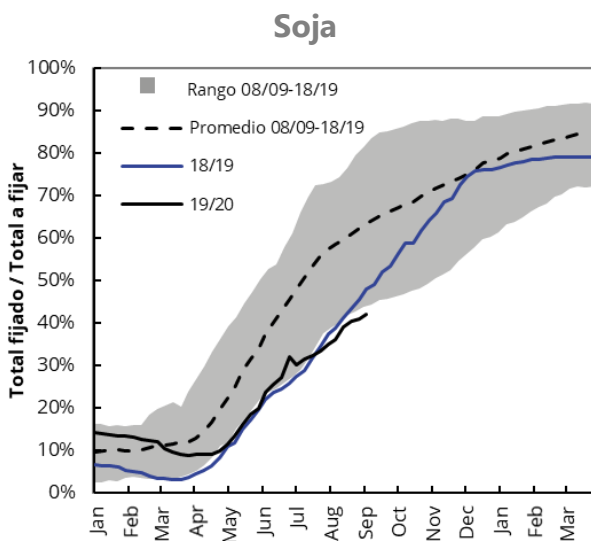

Trigo

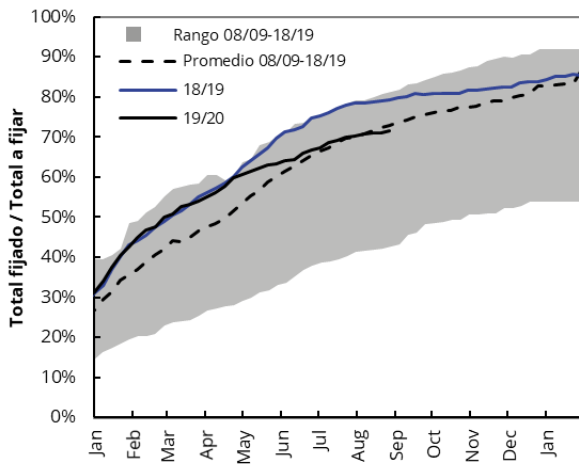

Girasol

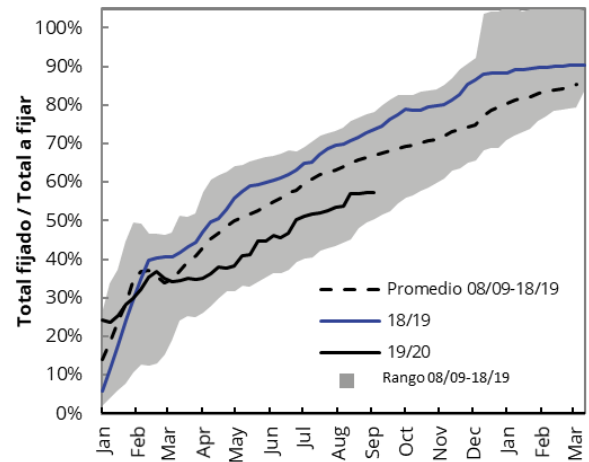

Fuente: DMA – MinAgri.

Declaraciones de exportación

Soja

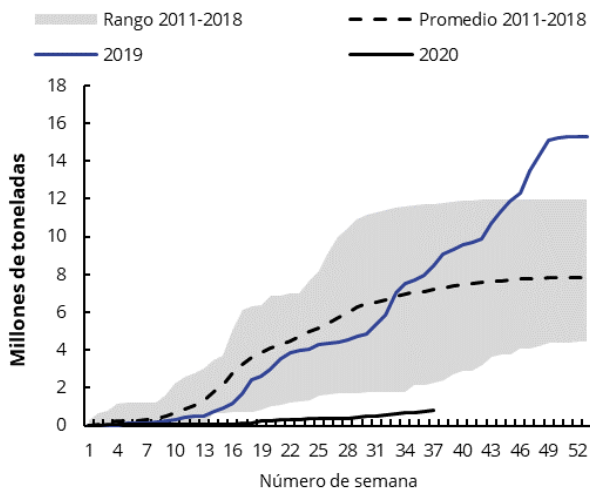

Harina de soja

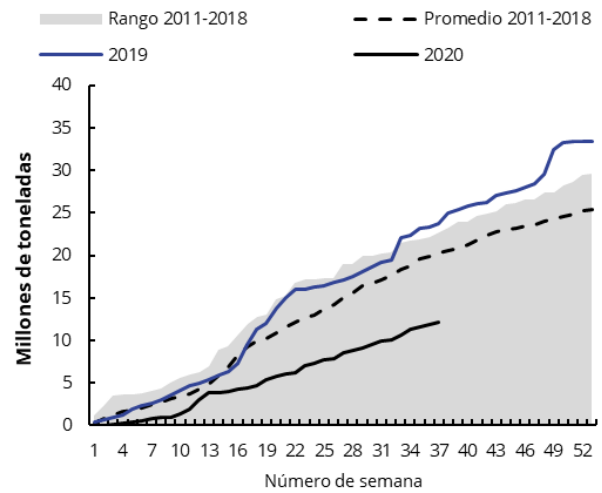

Trigo

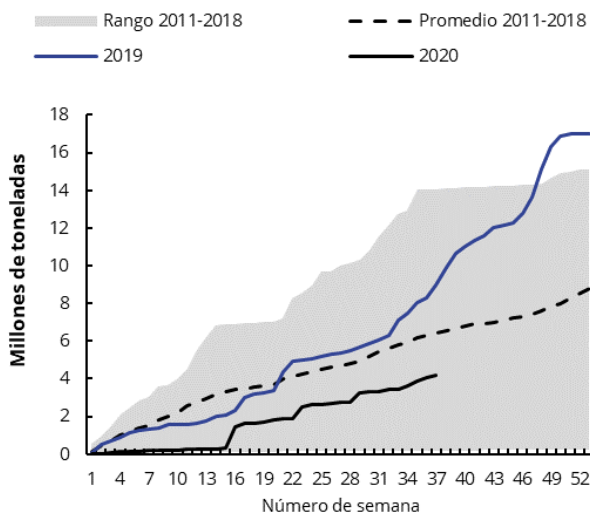

Maíz

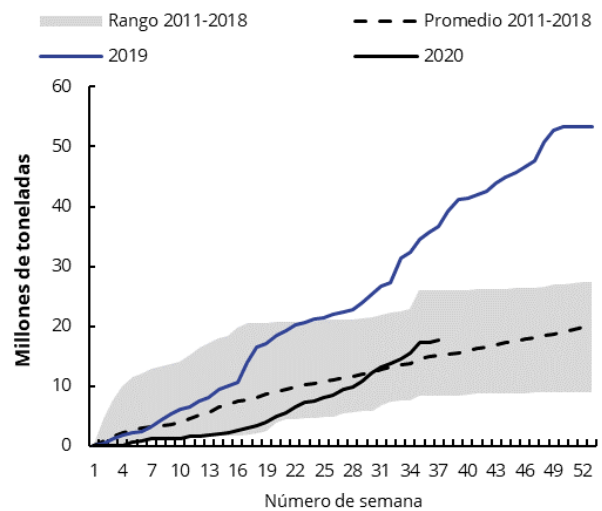

Fuente: DMA – MinAgri.

Camiones arribados a puerto

Semana 7 al 12 septiembre	Soja	Var.	Maíz	Var.	Trigo	Var.	Sorgo/Malta	Cebada	Girasol
Darsenas y Bs As	42	-58%	304	-24%	384	8%	25	-	-
Puertos de Necochea	412	32%	847	-49%	172	406%	-	314	155
Rosario Y Zona	5.409	-2%	7.654	-3%	305	-31%	260	225	58
Puertos-B.Blanca	208	-1%	3.909	-2%	443	31%	-	263	165

Fuente: Williams Entregas. Todos los puertos sorgo salvo B. Blanca. Las variaciones son respecto a la semana anterior.

Arribos de camiones semanales

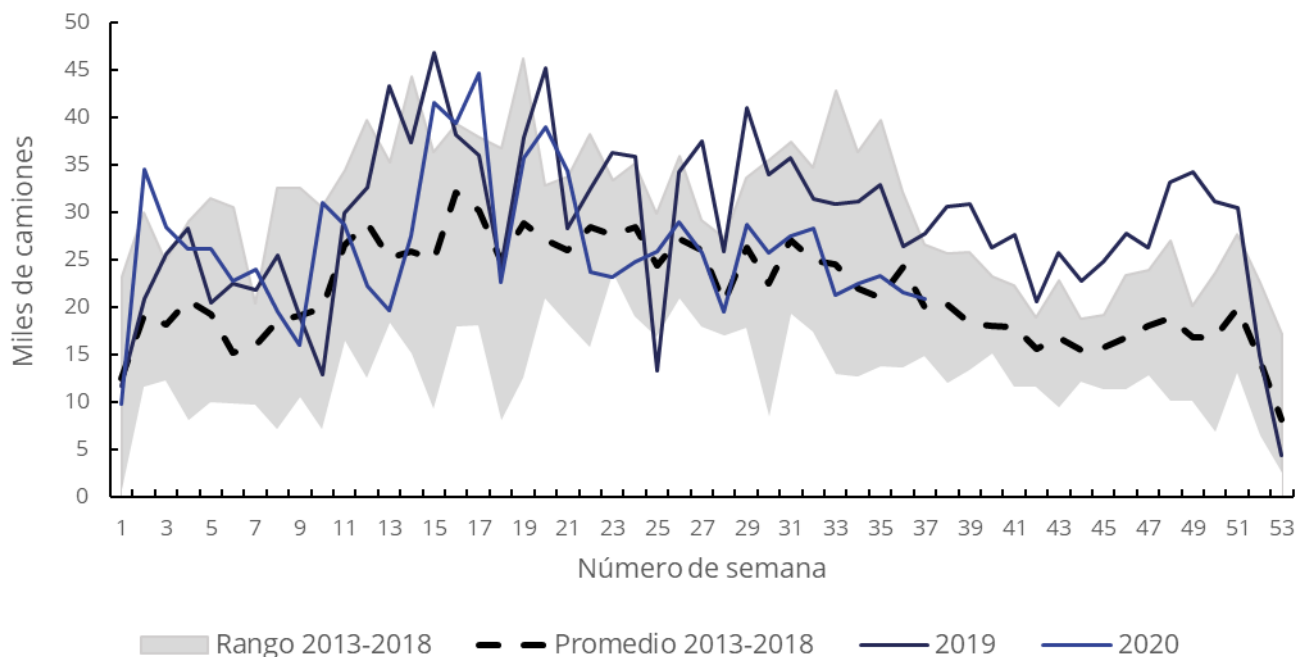

Fuente: Williams Entregas.

Volúmenes a embarcar en los próximos 15 días

PUERTO	Nº BUQ	Var.	TRIGO	Var.	MAIZ	Var.	GIRASOL	Var.	CEBADA	Var.	SOJA	Var.	SOJA P.	Var.	SORGO	Var.	SUB-PRODUCTOS	Var.
BAHIA BLANCA	13	-3			275,6	-50,4					52,1	0,1						-34,5
LIMA	2	2			66,0	66,0												
NECOCHEA	6	-2			67,5	-6,8					30,7	-56,3					16,0	-8,5
PARANA-GUAZU																		
CAMPANA																		
RAMALLO																		0,0
ROSARIO	26	1	56,0	-29,1	274,5	-81,0									40,0	0,0	314,5	71,7
S. LORENZO	81	-14		-27,3	650,2	-379,2					93,4	0,0					1447,4	-212,7
SAN PEDRO																		
V. CONSTITUCIÓN	1	-			10,5	0,0												
ZARATE	2	-1			2,3	-3,3					44,0	0,0					0,0	
TOTAL	131	-96	56,0	-154,5	1346,5	***	0,0	0,0	0,0	-81,4	220,2	-867,0	0,0	-7,0	40,0	0,0	1777,9	-454,9

Fuente: DMA – MinAgri.

1) Pellets-Aceites-Harinas (2) Incluidos los buques en radar y anunciados dentro de los próximos 15 días. Volúmenes y variaciones expresados en miles de toneladas nominales.

ECONOMISTA JEFE

Lic. Agustín Tejada Rodríguez
atejada@bc.org.ar

ANALISTA

Lic. Juan Pablo Gianatiempo
jpgianatiempo@bc.org.ar

ANALISTA

Lic. Milagros Iburguren
miburguren@bc.org.ar

ANALISTA

Lic. Santiago Daniel Rossi
srossi@bc.org.ar

CONTACTO

Av. Corrientes 123
C1043AAB - CABA
Tel.: +54 11 4515 8200 | 8300
Twitter: [@EstudiosEcoBc](https://twitter.com/EstudiosEcoBc)
ISSN 2408-4344t
estudioeconomicos@bc.org.ar

Informe Semanal

14 - 09 - 2020



Instituto de Estudios Económicos
Bolsa de Cereales