



INFORME DE COMERCIALIZACIÓN

Informe Semanal

07 - 09 - 2020



Instituto de Estudios Económicos
Bolsa de Cereales

COTIZACIONES

Curvas de precios FOB Bolsa de Cereales

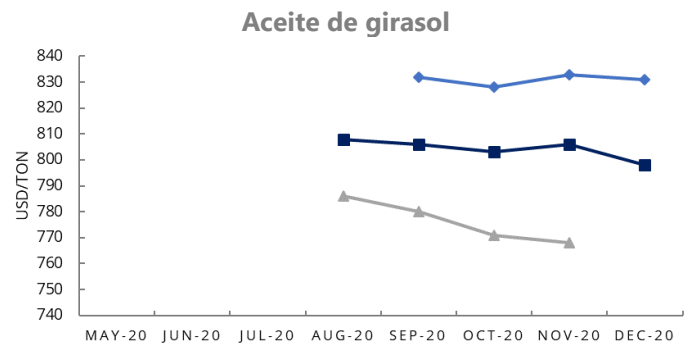
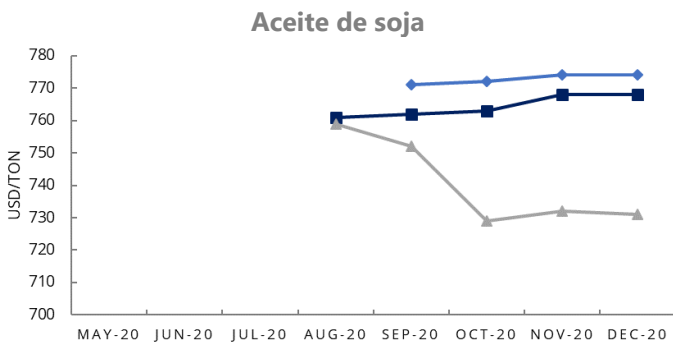
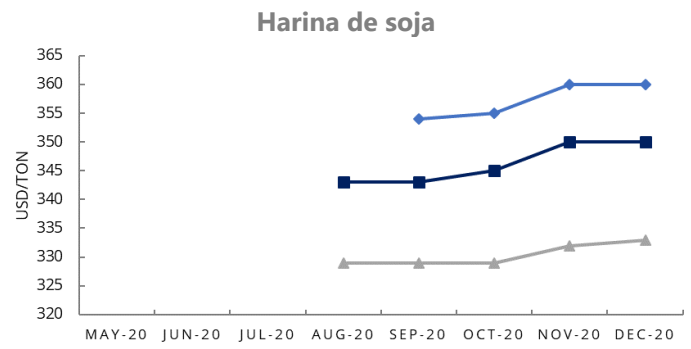
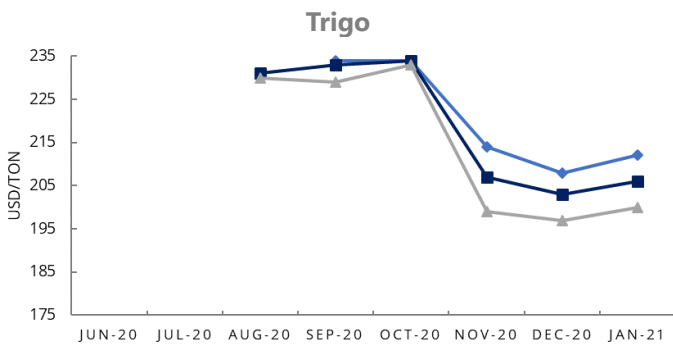
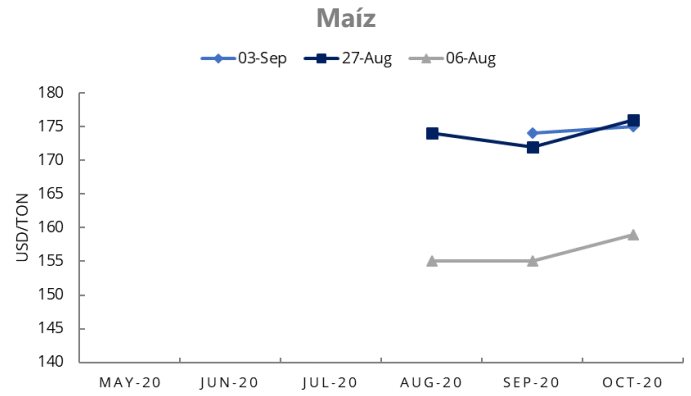
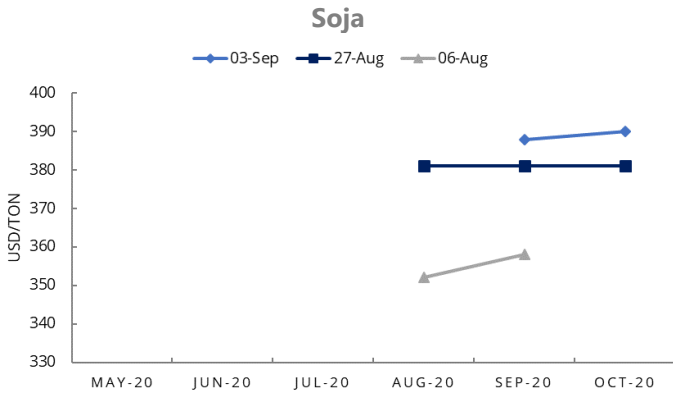

Fuente: Bolsa de Cereales

Precios primera posición futuros

USD / TN	Trigo			Maiz			Soja		
Fecha	Matba	CBOT	Dif %	Matba	CBOT	Dif %	Matba	CBOT	Dif %
31-08-2020	210,0	172,8	21,5%	154,1	128,0	20,4%	261,0	349,5	-25,3%
01-09-2020	210,5	177,6	18,5%	155,0	128,4	20,7%	260,0	350,9	-25,9%
02-09-2020	211,0	175,1	20,5%	154,0	128,5	19,9%	260,0	353,6	-26,5%
03-09-2020	211,1	174,5	21,0%	153,5	128,5	19,5%	260,6	355,9	-26,8%
04-09-2020	214,0	174,3	22,8%	156,0	127,6	22,3%	261,0	356,2	-26,7%

Fuente: CME y MATBA.

Diferencias respecto a disponibles y primera posición

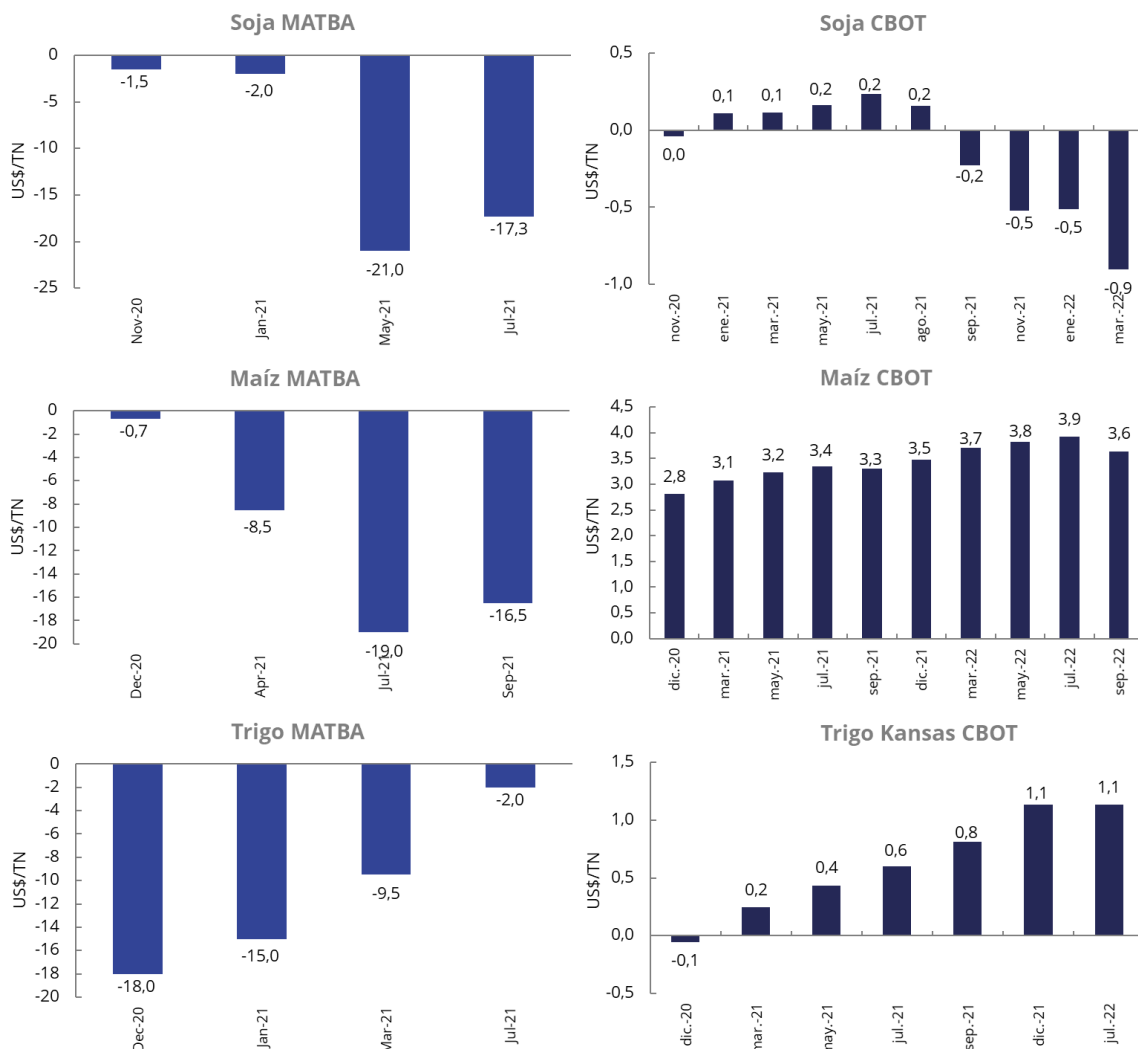

Nota: Disponible Matba. Primera Posición CBOT

Fuente: Reuters, Matba.

INDICADORES DE REFERENCIA

Monedas y petróleo

	04-09-2020	28-08-2020	Variación
EUR/USD	1,18	1,19	-0,5%
USD/BRL	5,30	5,39	-1,6%
WTI/USD	39,8	43,0	-7,4%
USD/ARS	74,4	74,0	0,6%

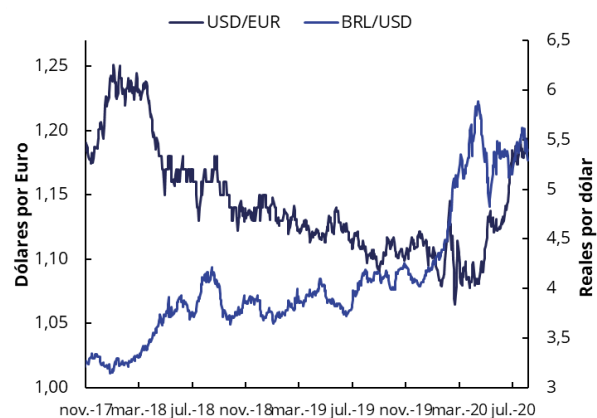
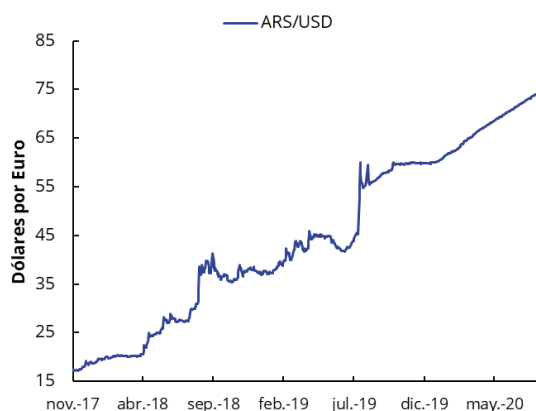
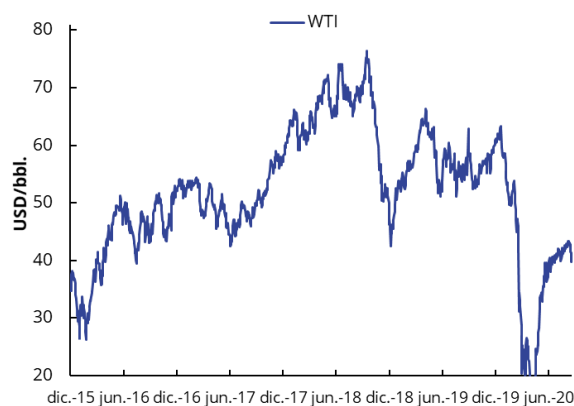

COMERCIALIZACIÓN

Compras del sector exportador e industrial

Compras del sector exportador

Campaña	Total comprado		Total a fijar		Total fijado	
	19/20	20/21	19/20	20/21	19/20	20/21
Trigo (Dic-Nov)	15.345	4.038	2.997	1.133	2.007	104
Maíz (Mar-Feb)	33.012	5.898	7.918	2.327	3.453	136
Sorgo (Mar-Feb)	632	421	10	-	5	-
Cebada cervecera (Dic-Nov)	1.353	165	30	19	21	9
Cebada forrajera (Dic-Nov)	1.275	86	57	14	34	0
Soja (Abr-Mar)	7.761	296	2.012	280	519	-
Girasol (Ene-Dic)	189	2	9	-	8	-

Compras de la industria

Campaña	Total comprado		Total a fijar		Total fijado	
	19/20	20/21	19/20	20/21	19/20	20/21
Trigo Pan	4.129	78	770	2	673	-
Soja	22.547	1.365	11.713	1.317	5.107	38
Girasol	1.957	124	439	45	249	1
Cebada cervecera	975	256	373	225	218	6
Maíz	2.812	8	640	-	291	-
Sorgo	10	-	0	-	-	-

Datos al 26/8/2020 en miles de toneladas.

Fuente: DMA – MinAgri.

Compras del sector exportador e industrial

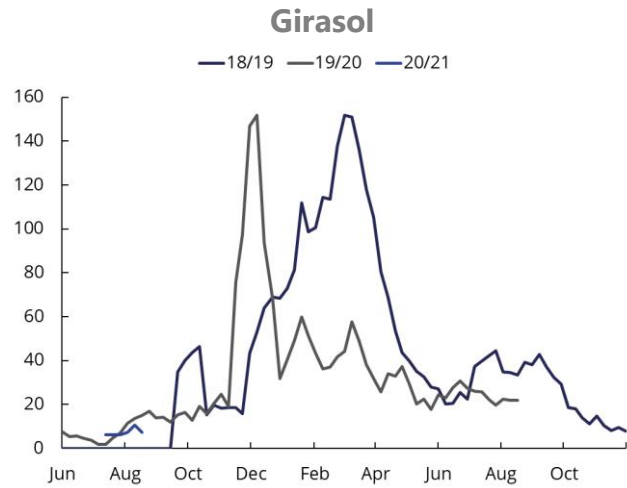
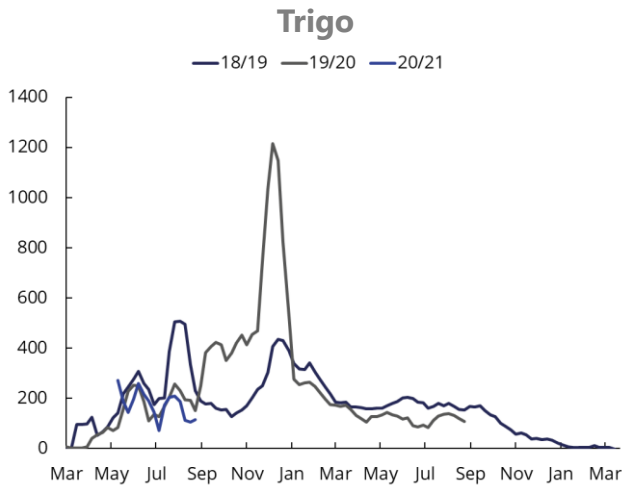
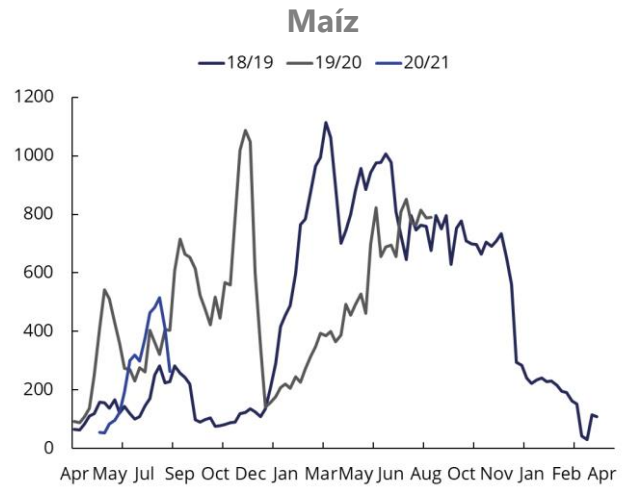
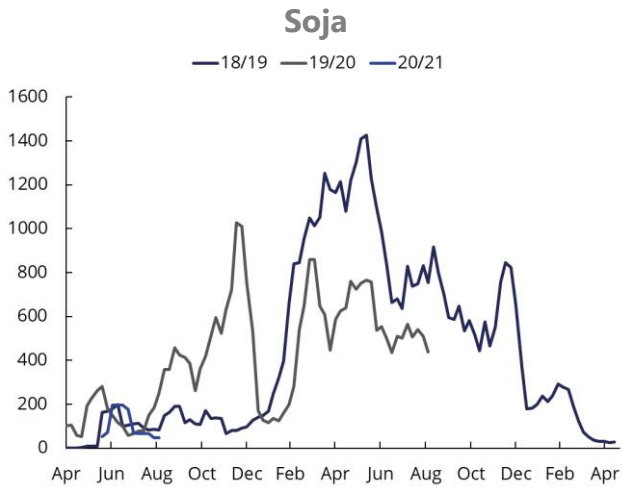

Fuente: DMA – MinAgri. Promedio cuatro semanas móviles

Operaciones con precio fijado sobre total a fijar

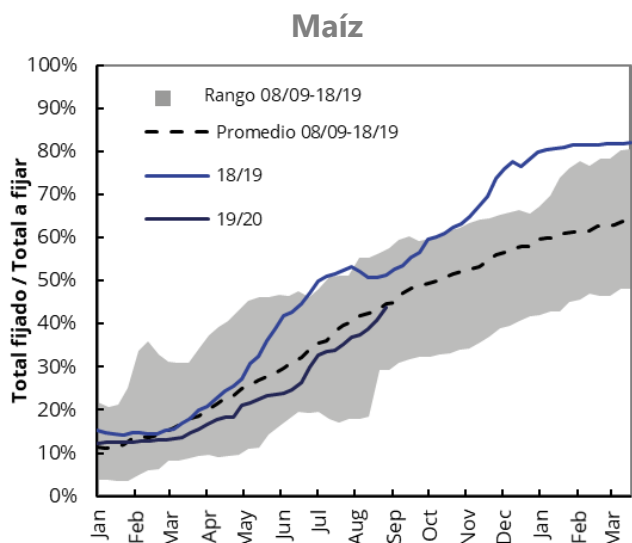
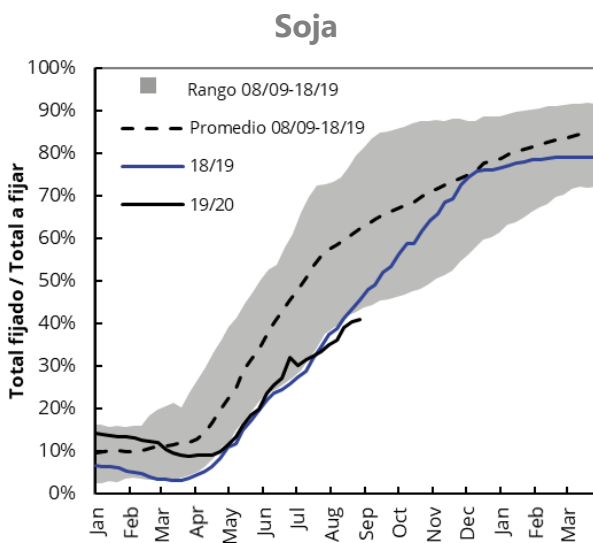

Trigo

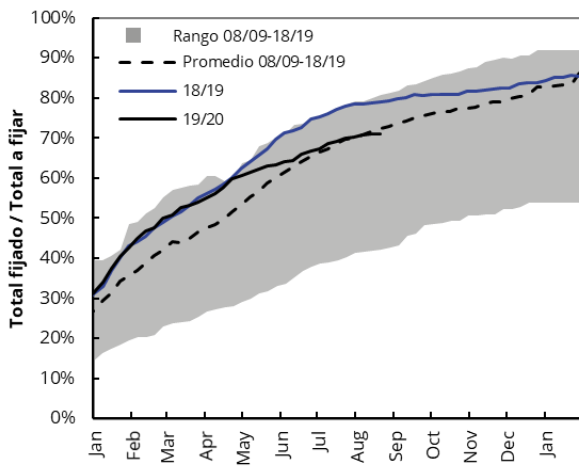

Girasol

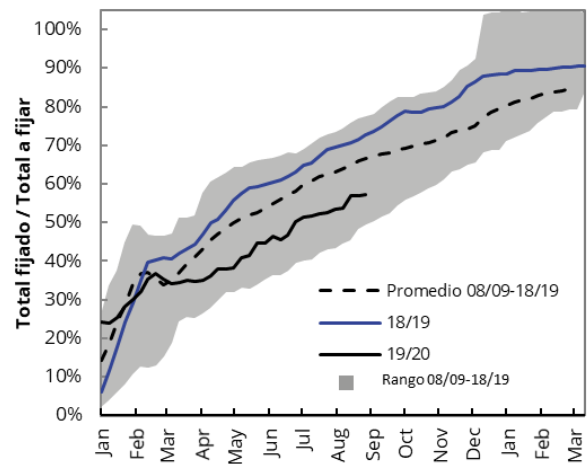

Fuente: DMA – MinAgri.

Declaraciones de exportación

Soja

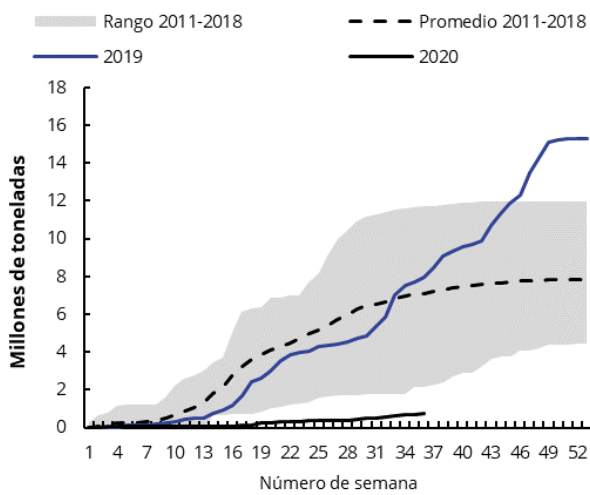

Harina de soja

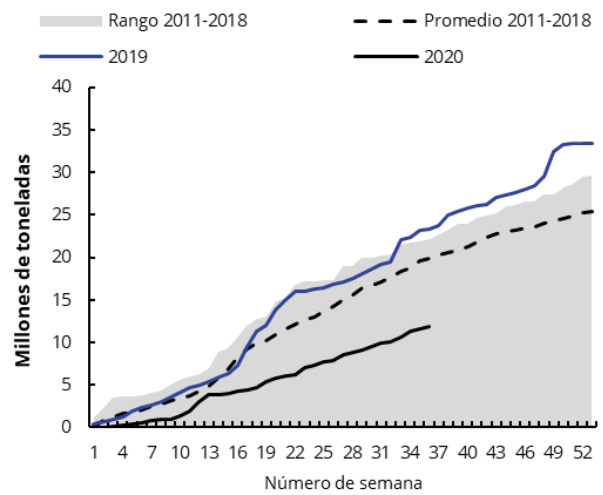

Trigo

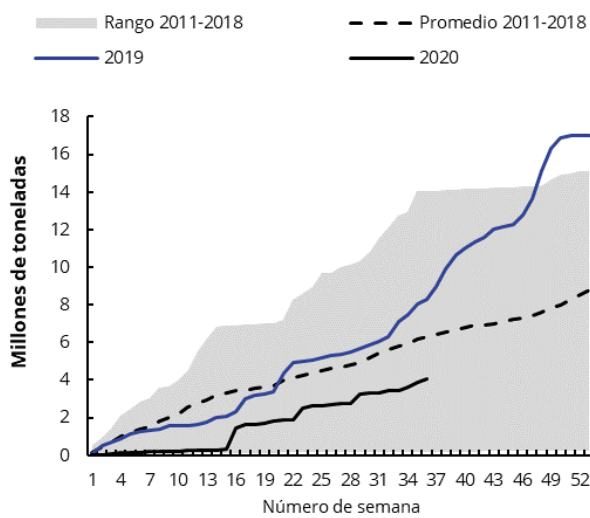

Maíz

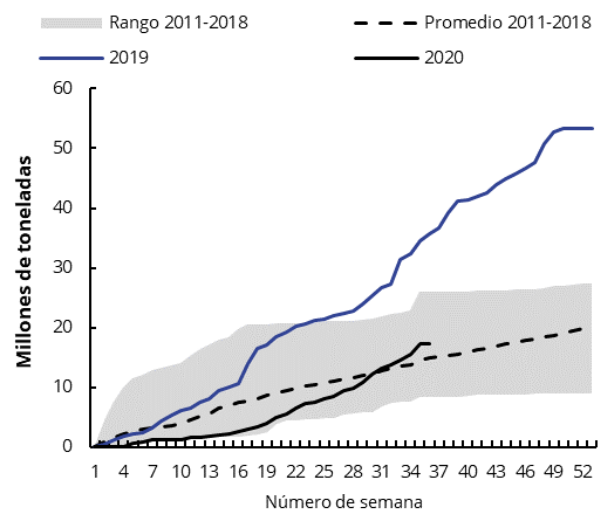

Fuente: DMA – MinAgri.

Camiones arribados a puerto

Semana 31 agosto al 5 septiembre	Soja	Var.	Maíz	Var.	Trigo	Var.	Sorgo/Malta	Cebada	Girasol
Darsenas y Bs As	42	-58%	304	-24%	384	8%	25	-	-
Puertos de Necochea	412	32%	847	-49%	172	406%	-	314	155
Rosario Y Zona	5.409	-2%	7.654	-3%	305	-31%	260	225	58
Puertos-B.Blanca	208	-1%	3.909	-2%	443	31%	-	263	165

Fuente: Williams Entregas. Todos los puertos sorgo salvo B. Blanca. Las variaciones son respecto a la semana anterior.

Arribos de camiones semanales

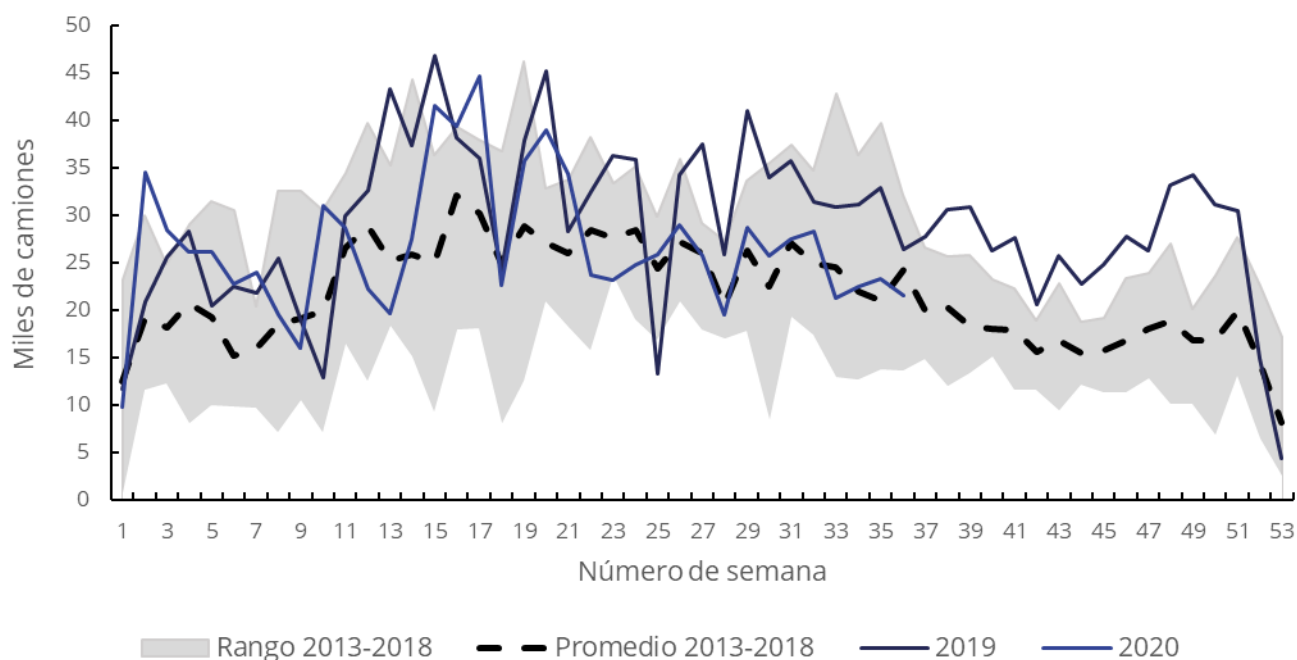

Fuente: Williams Entregas.

Volúmenes a embarcar en los próximos 15 días

PUERTO	N° BUQ	Var.	TRIGO	Var.	MAIZ	Var.	GIRASOL	Var.	CEBADA	Var.	SOJA	Var.	SOJA P.	Var.	SORGO	Var.	SUB-PRODUCTOS	Var.
BAHIA BLANCA	16	-2			326,0	-58,6					52,0	30,0					34,5	4,5
LIMA																		
NECOCHEA	8	-2			74,3	6,5			-115,6		87,1	24,8					24,5	24,5
PARANA-GUAZU																		
CAMPANA																		
RAMALLO		-1																-22,0
ROSARIO	25	-	85,1	-4,0	355,5	87,5									40,0	40,0	242,9	-37,6
S.LORENZO	95	-	27,3	0,0	1029,4	233,2					93,4	0,0					1660,1	99,5
SAN PEDRO																		
V.CONSTITUCIÓN	1	1			10,5	10,5												
ZARATE	3	2			5,6	5,6					44,0	44,0						-11,0
TOTAL	148	-79	112,4	-98,1	1801,2	-630,7	0,0	0,0	0,0	-81,4	276,4	-810,7	0,0	-7,0	40,0	29,0	1961,9	-270,9

Fuente: DMA – MinAgri.

1) Pellets-Aceites-Harinas (2) Incluidos los buques en radar y anunciados dentro de los próximos 15 días. Volúmenes y variaciones expresados en miles de toneladas nominales.

ECONOMISTA JEFE

Lic. Agustín Tejada Rodríguez
atejada@bc.org.ar

ANALISTA

Lic. Juan Pablo Gianatiempo
jpgianatiempo@bc.org.ar

ANALISTA

Lic. Milagros Iburguren
miburguren@bc.org.ar

ANALISTA

Lic. Santiago Daniel Rossi
srossi@bc.org.ar

CONTACTO

Av. Corrientes 123
C1043AAB - CABA
Tel.: +54 11 4515 8200 | 8300
Twitter: [@EstudiosEcoBc](https://twitter.com/EstudiosEcoBc)
ISSN 2408-4344t
estudioeconomicos@bc.org.ar

Informe Semanal

07 - 09 - 2020



Instituto de Estudios Económicos
Bolsa de Cereales