



Informe Semanal

Instituto de Estudios Económicos



Declaraciones Juradas de Ventas al Exterior

Opción	mar-15	abr-15	may-15	jun-15	jul-15	ago-15	sep-15	oct-15	nov-15	dic-15	ene-16	feb-16	mar-16	Semana del 26/2 al 3/3	
Maíz	45	236	210	180	67	273	394	109	46	25	973	322	21	59	59
	180											11140	2257	128	324
Trigo	45	72	95	22	5,0	23	30	2,0	14		558	725	134	14	14
	365	26	594	197	132	528	108	87	35	141					
Trigo pan baja proteína	45							0,2	5,8	538	704	264	4,0	4,0	
	365							40	15						
Cebada	45	119	1,8	9,2	17	27	33	13	34	27	282	265	1,1	4,2	4,4
	180	96	45	6,3	45	30	75	32	18	9,0	26	576	430	31	95
Sorgo	45	5,0	3,3	0,1	0,6	10		1,0	28	17			1,1	0,6	
	180	261	25	211		84		52	49	5,0	68				
Soja	45	62	399	497	447	140	61	57	1,3	6,6	0,5	8,7	26		
	180	560	2667	1455	3230	1703	348	135	60		7,8	211	80	121	121
Aceite de Soja	45	235	388	203	222	285	191	298	204	61	133	328	193	15	50
	180	148	435	419	361	618	347	228	238	43	240	458	209		
Aceite de Girasol	45	62	9,9	12	7,9	1,5	32	11	25	1,3	3,6	19	81	0,0	0,7
	180	24	55	47	13	14	9,6	12	20	2,1	2,2	31	61	1,1	2,4
Harina de trigo	45	26	24	31	37	36	33	22	25	25	26	19	9,8	1,4	2,2
	90														
Subproductos de Soja	45	680	1235	1044	1042	645	1003	498	915	422	933	959	573	206	220
	180	1371	2387	1174	2770	2838	2289	966	914	675	1952	2196	801	516	516
Subproductos de Girasol	45	15	24	8,3	29	44	3,3	3,2	8,3	0,2	11	54	23	19	19
	180	39	73	35	17	37	6,9	31		9,8	13	91	49		5,0
Subproductos de Trigo	45	16	13	6,4	7,4	7,6	8,1	2,7	5,3	3,1	3,0	0,8	0,1	0,1	0,1
	180	0,4	0,1	0,9	1,3	0,6	0,6				1,9	2,3			1,7

Fuente: Elaboración propia a partir de UCESCI. Nota: En miles de toneladas. Datos al 3/3/2016

Camiones arribados a puerto

Semana del 2 de marzo de 2016 al 7 de marzo de 2016	TRIGO	MAIZ	SORGO/ MALTA	CEBADA	SOJA	GIRASOL
Darsenas y Bs As	794	818	-	-	49	-
Puertos de Necochea	892	-	-	1.363	82	394
Rosario Y Zona	3.454	7.999	178	423	6.860	221
Puertos-B.Blanca	1.639	435	-	284	-	180

Fuente: Williams Entregas. Todos los puertos sorgo salvo B. Blanca Malta

Volúmenes a embarcar en los próximos 15 días -25-02-2016 al 03-03-2016

PUERTO	Nº BUQ (2)	Var.	TRIGO	Var.	MAIZ	Var.	MAÍZ P.	Var.	CEBADA	Var.	SOJA	Var.	SOJA P.	Var.	SUB- PRODUC TOS	Var.
BAHIA BLANCA	18	-11	157,0	-209,5	156,0	-49,4			23,0	-22,0					42,5	-5,0
LIMA	-	-1	0,0	-40,0												
NECOCHEA	21	-1	273,8	21,3	13,9	13,9			162,0	-33,1	25,0				44,8	24,8
PARANA-GUAZU	5	2			45,0	30,0					45,0	30,0			7,3	-16,9
ROSARIO	26	-4	100,0	-2,5	341,8	-82,9							44,0		241,1	-44,6
S. LORENZO	130	-21	158,5	18,5	838,5	1,1	44,0				35,0		82,0	62,0	1870,4	-427,2
ZARATE	3	1	25,0	25,0					4,0						25,0	
TOTAL	203	-35	714,3	-187,2	1395,2	-87,4	44,0	0,0	189,0	-55,1	105,0	30,0	126,0	62,0	2231,1	-468,9

Fuente: DMA – MinAgri. (1) Pellets-Aceites-Harinas (2) Incluidos los búques en rada y anunciados dentro de los próximos 15 días.

Volúmenes y variaciones expresados en miles de toneladas nominales.



Compras – ventas y embarques del sector exportador y sector industrial

Soja

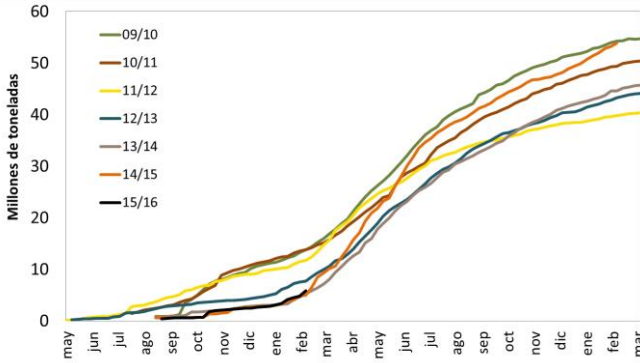

Maíz

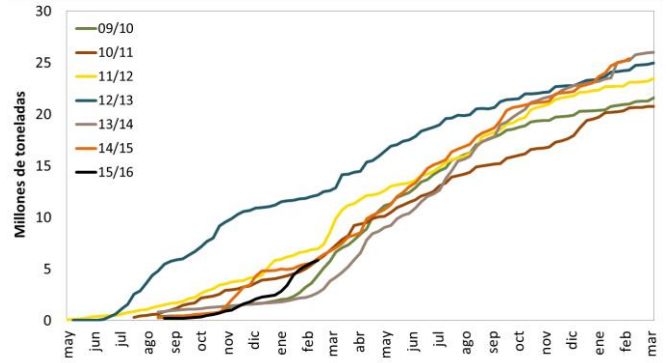

Trigo

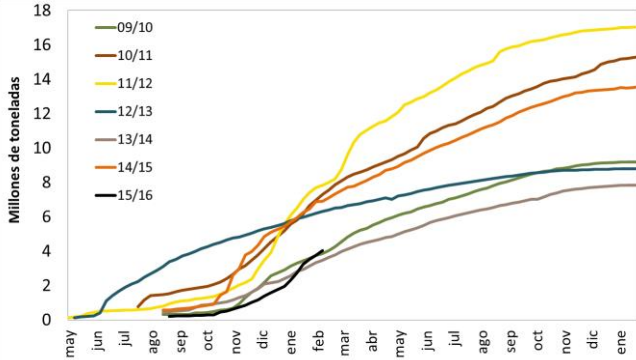

Girasol

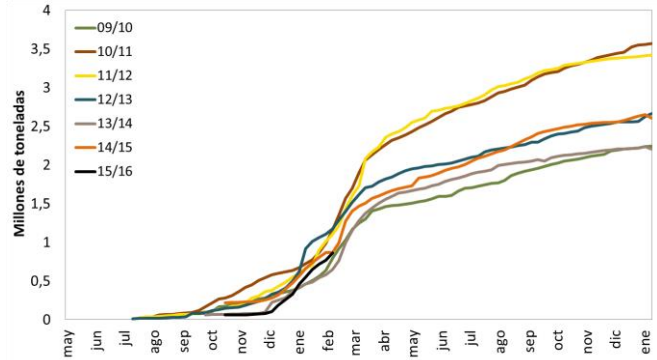

Con precio fijado sobre total a fijar

Soja

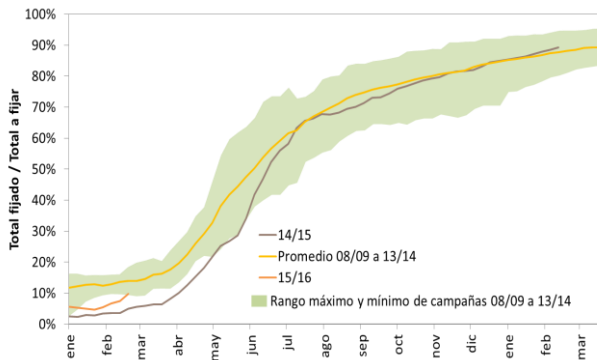

Maíz

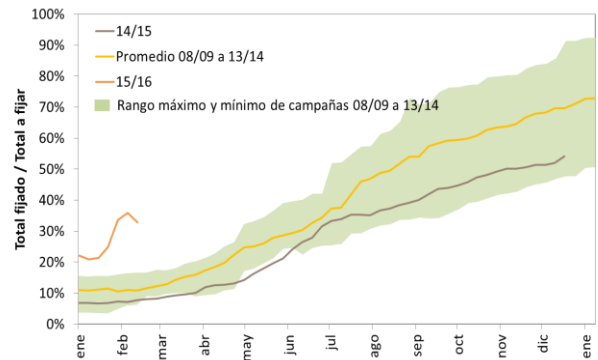

Trigo

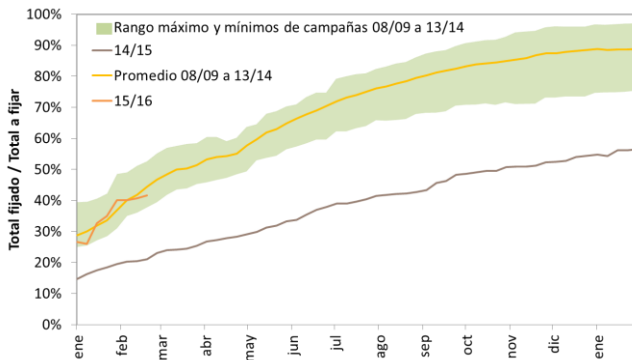

Girasol

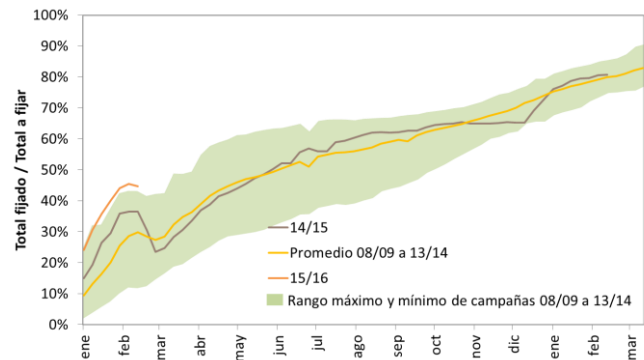

Compras del sector exportador

Campaña	Total comprado		Total a fijar		Total fijado		Embarque estimado	
	14/15	15/16	14/15	15/16	14/15	15/16	14/15	15/16
Trigo (Dic-Nov)	8.481	3.087	1.236	216	321	90	3.971	1.928,0
Maíz (Mar-Feb)		5.849		753		244		-
Sorgo (Mar-Feb)	812	52	39	4	34	0	929	-
Cebada cervecera (Dic-Nov)	1.412	469	33	60	23	39	841	-
Cebada forrajera (Dic-Nov)	641	930	34	23	17	18	640	-
Soja (Abr-Mar)	15.650	2.249	3.770	1.819	3.756	177	10.984	-
Girasol (Ene-Dic)		66		10		1		-

Compras de la industria

Campaña	Compras declaradas		Total a fijar		Total fijado		Compras estimadas	
	14/15	15/16	14/15	15/16	14/15	15/16	14/15	15/16
Trigo Pan	5.271	1.123	981	279	932	111	5.549	-
Soja	38.315	3.789	15.476	3.075	13.416	203	38.315	-
Girasol	2.648	829	617	239	498	110	2.648	-

Datos sector externo al 24/02/2016

Datos compras de la industrial al 17/02/2016

Fuente: Elaboración propia en base a datos de DMA – MinAgri. Ver nota al final del documento



Fletes orientativos para granos - 24/2/2016 al 2/3/2016

Marítimos

Destino	Semana actual	Semana anterior	Variación
China	35,0	35,0	0,0%
Indonesia	33,0	33,0	0,0%
Brasil	8,0	7,0	14,3%
Egipto	19,0	18,0	5,6%
Holanda	10,0	9,0	11,1%

Por camión

Kilómetros	Semana actual	Semana anterior	Variación
20	87,8	87,8	0,0%
100	198,5	198,5	0,0%
500	589,4	589,4	0,0%
1000	1.100,1	1.100,1	0,0%

Fuente: DMA – MinAgri

Dólar futuro

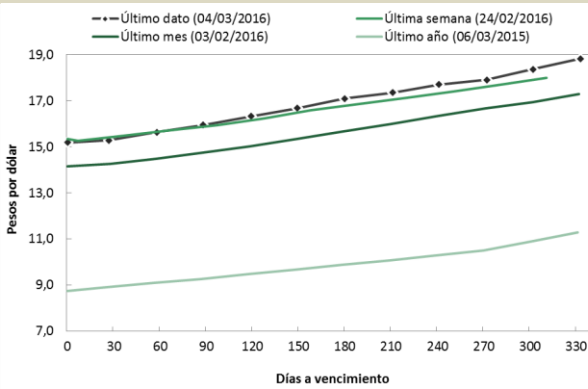

Fuente: Rofex

Liquidación de divisas

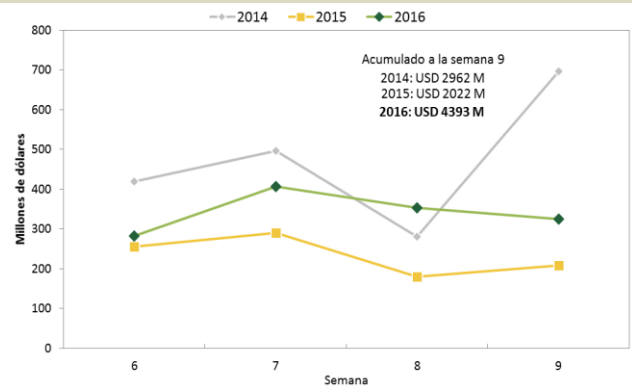

Fuente: CIARA CEC

WTI



Fuente: NYMEX
Último dato: 04/03/2016

Monedas

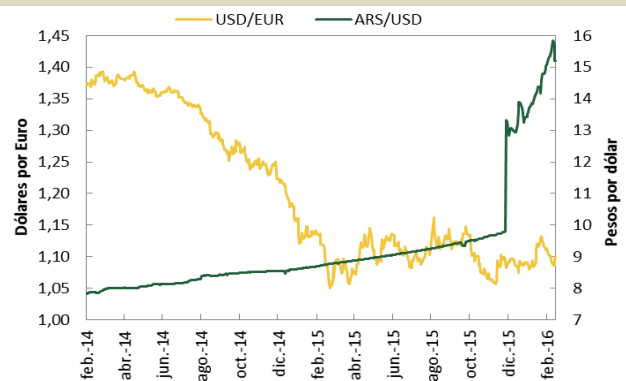

Fuente: Reuters
Último dato: 04/03/2016

Posición neta del open interest

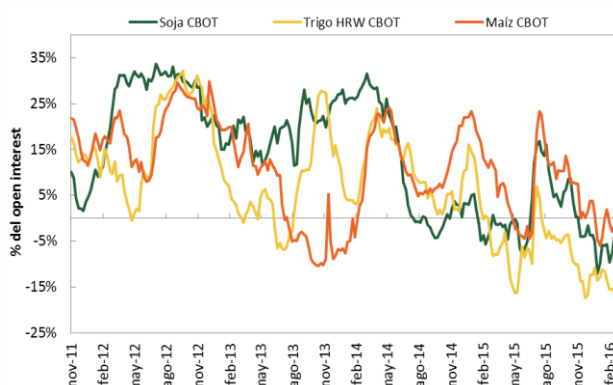

	Open Interest	Posición Neta	Porcentaje
Soja - CBOT	95,5	-10,6	-11,1%
Maíz - CBOT	168,4	-9,8	-5,8%
Trigo HRW - CBOT	29,3	-4,9	-16,8%

Fuente: Commodity Futures Trading Commission

Nota: Posición neta Non commercial al 23 de Febrero de 2016



Diferenciales 1ra posición de soja, maíz y trigo

Fecha	Trigo KCBOT	Trigo Bs. As. MATBA	Dif %
29/02/2016	163,5	138,5	15,3
01/03/2016	160,8	139,0	13,5
02/03/2016	162,8	136,0	16,4
03/03/2016	167,0	136,0	18,6
04/03/2016	168,2	138,5	17,7

Fecha	Maíz Chicago	Maíz Rosario	Dif %
29/02/2016	139,2	146,5	-5,3
01/03/2016	139,3	144,5	-3,8
02/03/2016	139,6	144,5	-3,5
03/03/2016	139,3	145,0	-4,1
04/03/2016	139,6	146,0	-4,6

Fecha	Soja Chicago	Soja Rosario	Dif %
29/02/2016	313,4	241,0	23,1
01/03/2016	314,2	221,0	29,7
02/03/2016	313,9	225,0	28,3
03/03/2016	314,6	226,0	28,2
04/03/2016	319,9	229,5	28,2

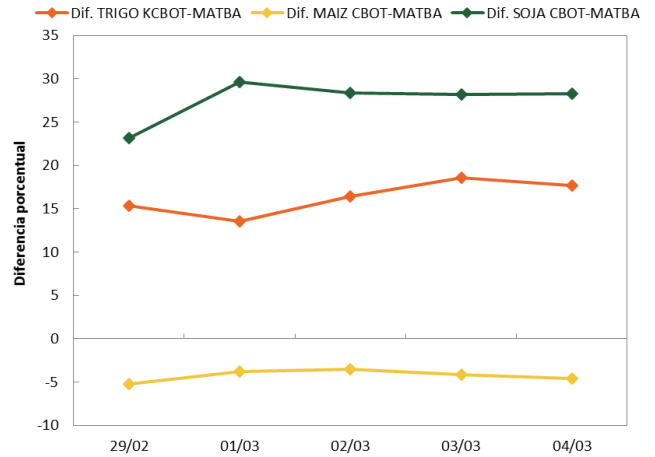

Exportaciones de granos de Estados Unidos

Trigo

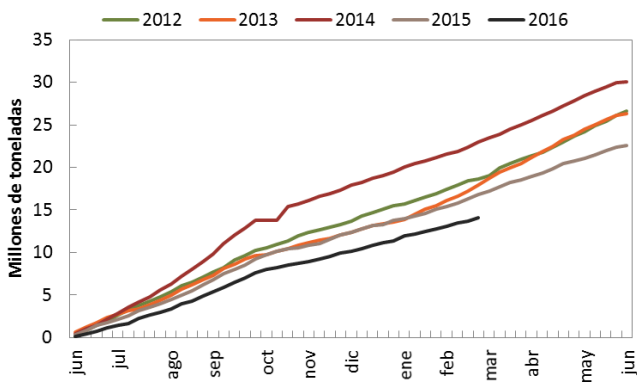

Maíz

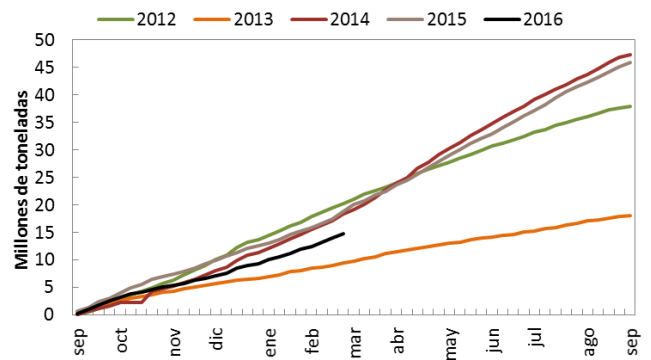

Soja

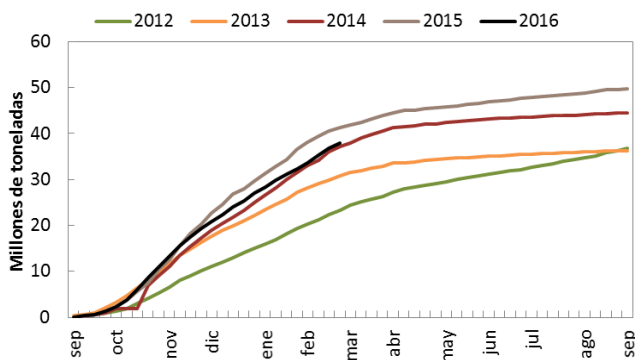

Semana del 25 de Febrero	Soja	Maíz	Trigo	Harina de Soja	Aceite de Soja
Campaña actual	440,1	1.097,6	344,3	132,1	0,9
Campaña siguiente	2,1	-	66,3	0,2	-
Total	442,3	1.097,6	410,6	132,4	0,9

Nota: en millones de toneladas
Fuente: FAS – USDA



Relaciones de precios primeras posiciones y promedios al 4 de marzo

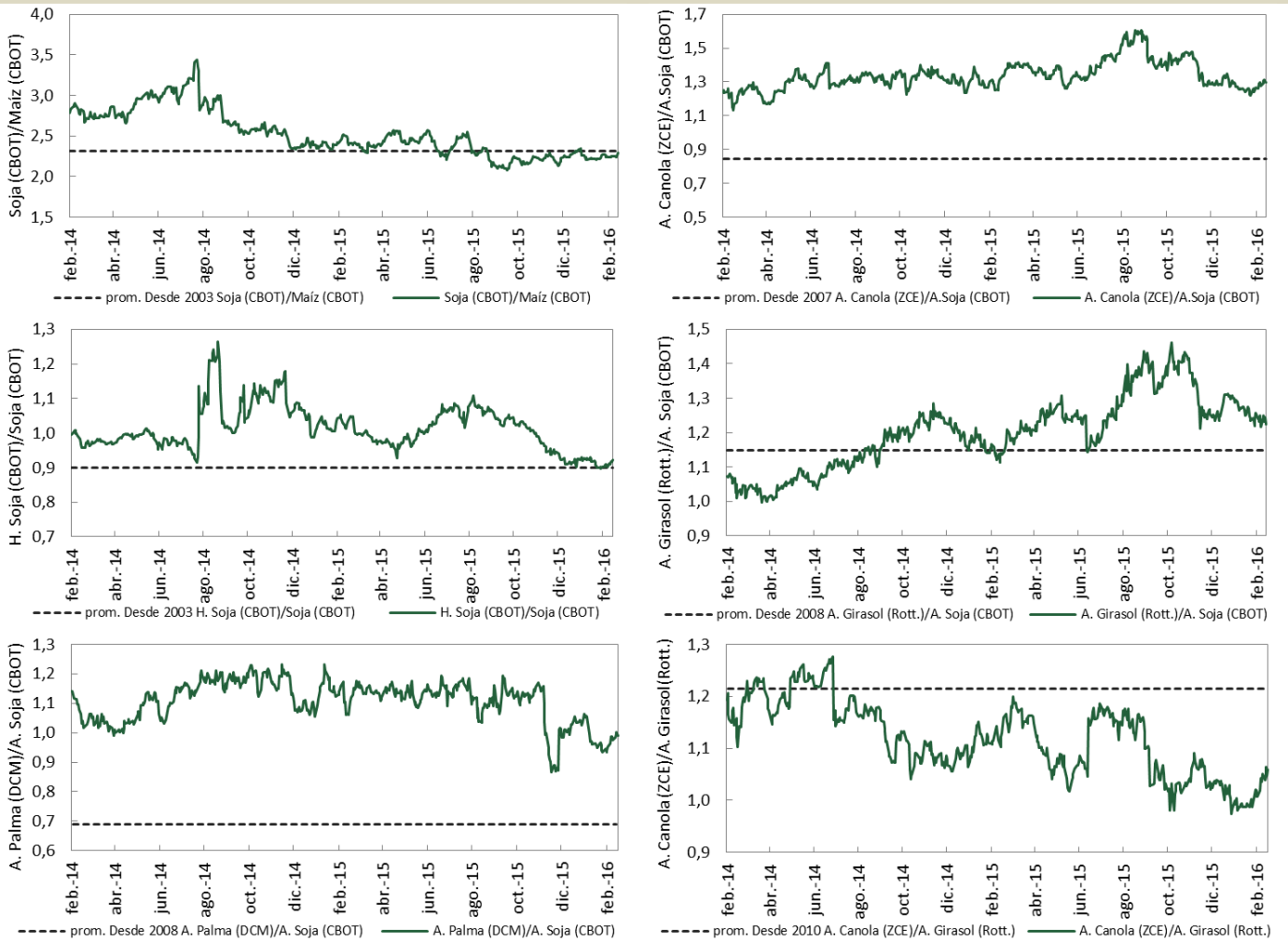

Fuente: Reuters

Diferencias respecto a disponible (MATBA) y a primera posición (CBOT, KBOT)

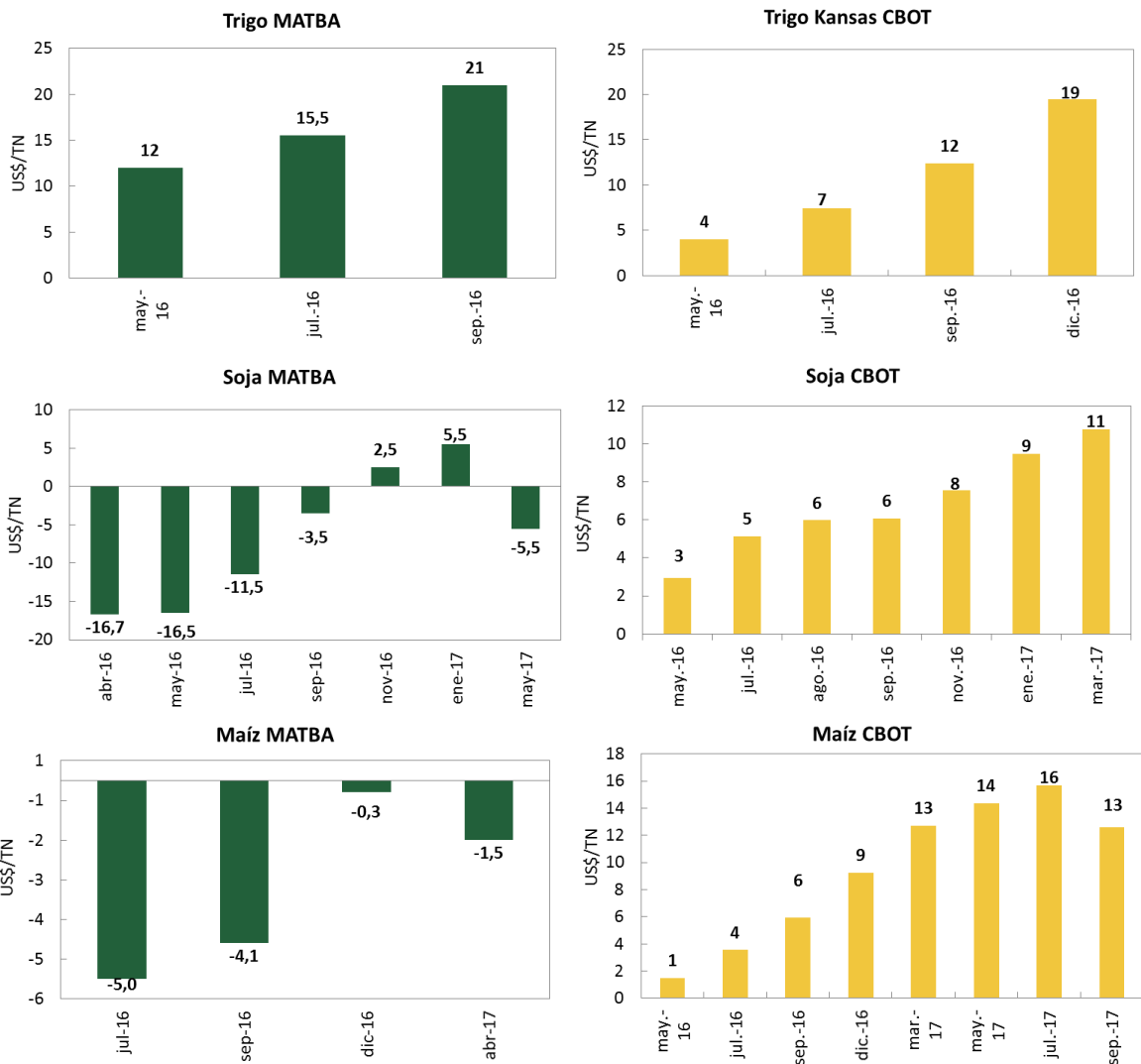

Fuente: Reuters, Matba



Referencia cuadro de compras del sector exportador:

(*) Datos de embarque mensuales hasta FEBRERO y desde MARZO es estimado por Situación de Vapores. (**) LOS DATOS DE EXPORTACIÓN CORRESPONDEN AL INDEC; HASTA FEBRERO (***) CIFRAS CORREGIDAS POR AJUSTE DE DATOS (****) CIFRAS CORREGIDAS POR ACTUALIZACION DE DATOS

(1) TOTAL COMPRADO: COMPRAS EFECTUADAS BAJO CUALQUIER MODALIDAD. INCLUYE "A FIJAR"

(2) TOTAL A FIJAR: COMPRAS QUE INVOLUCRAN EL COMPROMISO DE ENTREGA DE LA MERCADERÍA PERO SIN HABER PACTADO PRECIO.

(3) TOTAL FIJADO: PORCIÓN DEL RUBRO (2) A LAS QUE YA SE LES ESTABLECIÓ PRECIO.

Referencia cuadro de compras de la industria:

(*) LAS COMPRAS DEL SECTOR INDUSTRIAL, RESPECTO DE LA CAPACIDAD INSTALADA, RESULTAN DE COMPUTAR LAS FÁBRICAS QUE REPRESENTAN: PARA TRIGO EL 95 % Y PARA SOJA Y GIRASOL EL 100 %, EN AMBAS COSECHAS. (**) LA DIFERENCIA CON RESPECTO A LA SEMANA PREVIA REPRESENTA UN PASE AL SECTOR EXPORTADOR.