



Bolsa



Indicadores de Coyuntura Agropecuaria

Instituto de Estudios Económicos

Resumen ejecutivo

- Al 19 de marzo, según el **Panorama Agrícola Semanal**, la cosecha de soja no muestra avances significativos, sobre las 20.2 millones de hectáreas cosechables. Por su parte, el maíz registra un avance 5.6% sobre las 3.08 millones de hectáreas a cosechar mientras que el girasol muestra un avance del 60.3% sobre las 1.24 millones de hectáreas cosechables.
- Las **cotizaciones del mercado a término** para el mes de cosecha presentaron las siguientes variaciones con respecto al mes anterior: trigo -18.1%, soja +2.2%, maíz -5.9% y girasol -18.2%.
- El **dólar agrario** correspondiente al mes de febrero presentó los siguientes valores: soja \$1.32; trigo \$1.56; girasol \$1.38 y maíz \$1.62.
- Los **precios de la tierra** para febrero se mantuvieron sin cambios con respecto al mes pasado tanto para la zonas maicera, triguera e invernada.
- Los **costos directos** de los cuatros cultivos, con respecto al mismo mes de la campaña anterior presentaron para marzo las siguientes variaciones: maíz (-1.3%), soja (-0.8%), trigo (-2.4%) y girasol (-1.2%).
- **Precios de las carnes en febrero:** para la vacuna, los precios con respecto al mes pasado presentaron las siguientes variaciones: para las categorías novillos (+7.8%), novillitos (+9.8%) y terneros (+8.7%).
- **Indicadores de carne bovina, porcina y aviar en enero.** Las exportaciones de carne bovina presentaron un aumento de 34.9% con respecto al mismo período del año pasado, mientras que las importaciones de productos porcinos experimentaron una caída de 32.1% en el mismo período. Por su parte, las exportaciones avícolas presentaron un descenso de 25.2% respecto al mismo mes del año pasado.



Panorama agrícola

Cultivo	Área cosechable 14/15	Área cosechada 13/14	Variación	Progreso comparativo de la cosecha al 19/03	
				Campaña 14/15	Campaña 13/14
Soja	20,20	20,00	1,0%	0,0%	1,2%
Maíz	3,08	3,37	-8,6%	5,6%	7,0%
Girasol	1,24	1,41	-12,1%	60,3%	68,3%

Nota: en millones de hectáreas

Fuente: Departamento de Estimaciones y Proyecciones Agrícolas de la Bolsa de Cereales.

Cotizaciones cámaras arbitrales

	27/02/2015	30/01/2015	Variación	28/02/2014	Variación
Trigo Bahía Blanca	S/C	S/C	-	1815	-
Maíz Rosario	960	990	-3,03%	S/C	-
Soja Rosario	2300	2310	-0,43%	2815	-18,3%
Girasol Bahía Blanca	S/C	2000	-	S/C	-

Nota: en pesos por tonelada

Cotizaciones mercado a término

	27/02/2015	30/01/2015	Variación	27/02/2014	Variación
Trigo Bs. As. – Enero	110,5	135	-18,1%	197	-43,9%
Maíz Rosario – Abril	115,8	123	-5,9%	162,1	-28,6%
Soja Rosario – Mayo	239,6	234,5	2,2%	309,5	-22,6%
Girasol Rosario – Marzo	225,0	275	-18,2%	305	-26,2%

Nota: a cosecha, en dólares por tonelada



Dólar agrario

Dólar Banco Central febrero 8,69	Derechos de Exportación				Dólar Agrario	
	Soja	Girasol	Trigo	Maíz	Soja	Trigo
	35%	32%	23%	20%	1,32	1,56
					1,38	
					1,62	

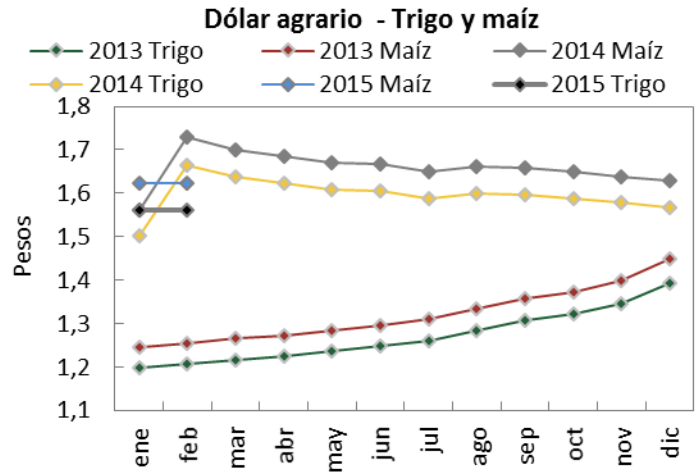
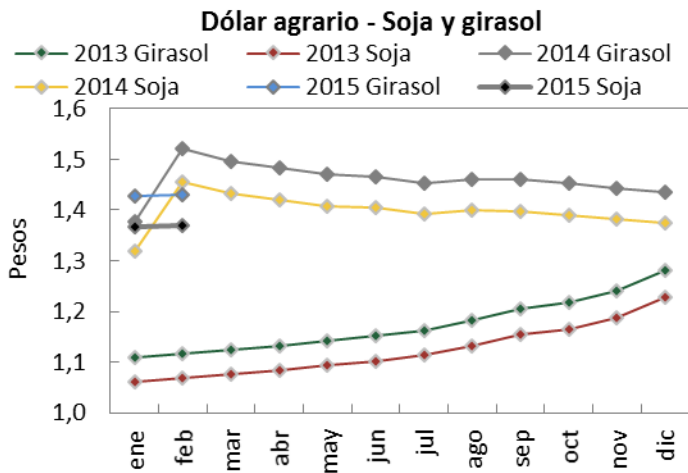

Nota: comparación respecto a diciembre de 2001.

Los datos se obtuvieron con la cotización del dólar promedio mensual del BCRA y de la variación del IPC del mes correspondiente.

Fuente: Elaboración propia en base a datos del INDEC y BCRA.

Precios de la tierra

Zona	feb-15	ene-15	Variación	feb-14	Variación
Maicera	15.000	15.000	-	15.000	-
Triguera	5.500	5.500	-	5.500	-
Invernada	7.500	7.500	-	7.500	-

Nota: en dólares por hectárea.

Gastos de estructura

Explotación (1000 ha.)	mar-15	feb-15	Variación	mar-14	Variación
Maíz y soja	232,7	235,3	-1,10%	215,8	7,83%
Trigo y girasol	214,8	217,2	-1,10%	199,2	7,83%
Invernada	179,0	181,0	-1,10%	166,0	7,83%

Nota: en USD por hectárea.

Fuente: Revista Márgenes Agropecuarios.



Índice de costos de los principales insumos

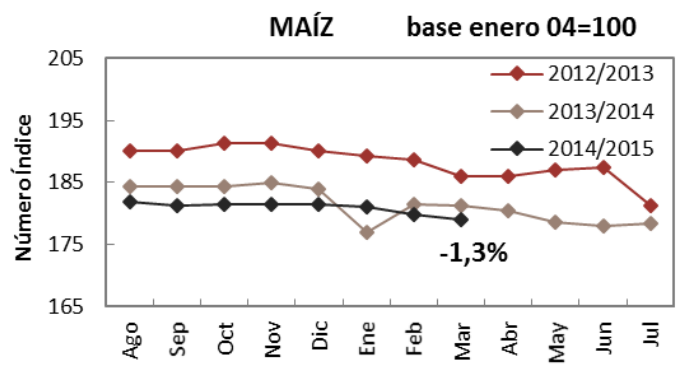
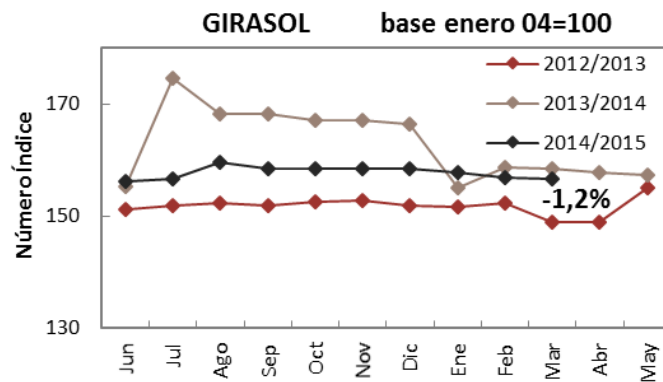
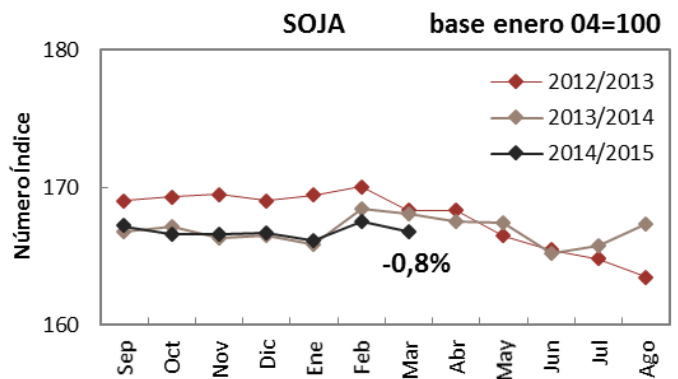
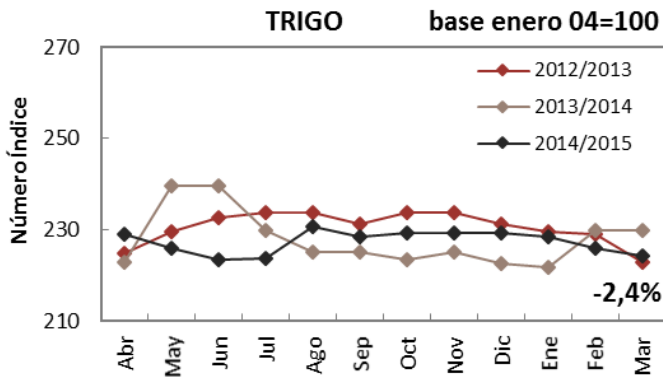

Nota: en base a costos directos, zona núcleo.

Fuente: Elaboración propia en base a datos de la revista Márgenes Agropecuarios.

Venta de maquinaria

	2014-IV	2014-III	Variación	2013-IV	Variación
Cosechadoras	191	153	24,8%	364	-47,5%
Tractores	1400	1630	-14,1%	2019	-30,7%
Sembradoras	423	458	-7,6%	674	-37,2%
Implementos	2167	1597	35,7%	3173	-31,7%

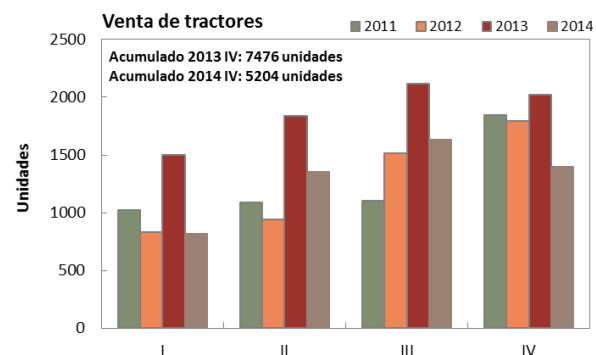
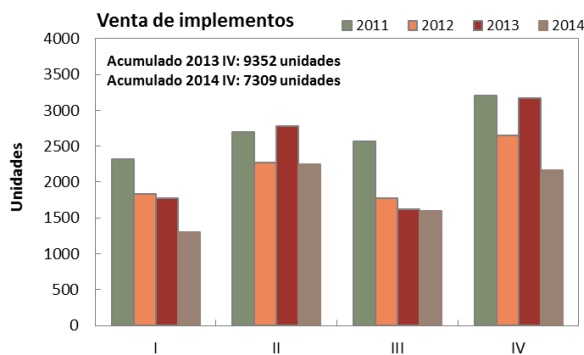
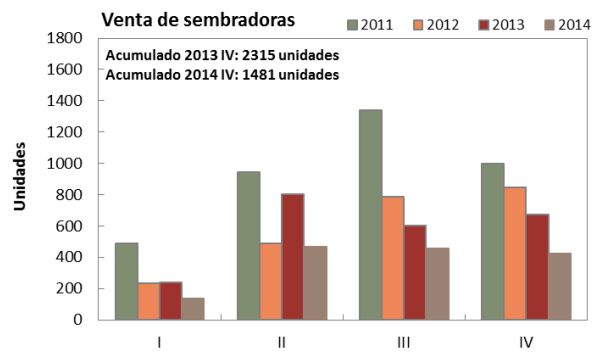
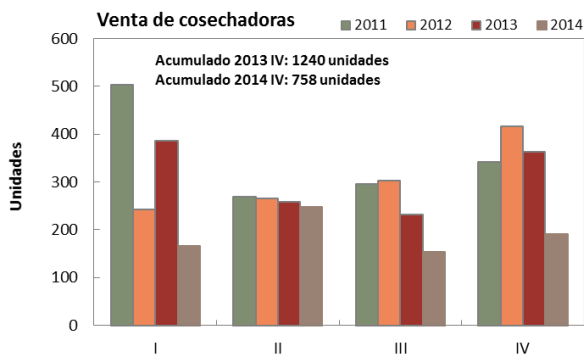



Nota: en unidades vendidas.

Fuente: Elaboración propia en base a datos de Indec.

Precios promedio mensuales

<i>Bovinos</i>	feb-15	ene-15	Variación	feb-14	Variación
Novillos*	16,3	15,1	7,8%	14,2	14,5%
Novillitos*	18,3	16,7	9,8%	15,7	16,2%
Terneros*	19,1	17,6	8,7%	15,5	23,0%
Índice Novillo Mercado de Liniers	16,3	15,1	7,5%	14,2	14,3%
IGCel**	18,3	16,6	10,1%	15,1	20,7%
<i>Porcinos</i>	feb-15	ene-15	Variación	feb-14	Variación
Capón sin tipificar – Modalidad pie	12,22	12,2	0,1%	8,9	36,8%
<i>Pollos</i>	ene-15	dic-14	Variación	ene-14	Variación
Precio mayoristas	11,5	12,13	-5,2%	11,5	0,2%

Fuente: Mercado de Liniers S.A., MinAgri y ONCCA.

*Mediante la disposición 5701/2005 de la Oficina de Control Comercial Agropecuario del 06/12/2005, se modificaron los rangos a utilizar para la clasificación de vacunos en pie con destino a faena, basados en peso, estado sexual y conformación de los mismos. Por ello, la comparación interanual se realiza contra categorías cuyos rangos de peso, estado sexual y conformación son diferentes.

**Promedio ponderado de precios de hacienda en ferias. Incluye terneros, vaquillonas y novillitos.

Indicadores de carne bovina, porcina y avícola

Ítem	ene-15	dic-14	Variación	ene-14	Variación
Producción bovina (miles de tn)	229,0	226,0	1,3%	230,0	-0,4%
Faena bovina (miles de cabezas)	1.022,6	1.025,7	-0,3%	1.052,8	-2,9%
Porcentaje de Hembras en faena	44,8%	44,8%	0,0%	45,3%	-1,1%
Exportaciones bovinas (tn)	17.236,0	16.741,0	3,0%	12.781,0	34,9%
Faena porcina (cabezas)	419.558,0	463.939,0	-9,6%	398.238,0	5,4%
Impo. Productos porcinos (tn)	606,0	714,0	-15,1%	892,0	-32,1%
Producción avícola (miles de tn)	164,0	166,0	-1,2%	153,0	7,2%
Faena avícola (miles de cabezas)	62.517,0	62.951,0	-0,7%	60.702,0	3,0%
Exportaciones avícolas (miles de tn)	17,8	14,9	19,7%	23,8	-25,2%

Fuente: SENASA y MinAgri.

Nota: Los indicadores avícolas se encuentran actualizados hasta agosto de 2014

Feedlot

Ítem	mar-15	feb-15	Variación	mar-14	Variación
Ración US\$/Tn.*	59,0	63,0	-6,3%	108,0	-45,4%
Sanidad US\$/cab.	10,0	9,0	11,1%	8,0	25,0%

Nota: La sanidad consiste en desparasitación y vacunas.

*Cálculo en base al costo del maíz de producción propia neta de gastos de comercialización y con un porcentaje de materia seca del 70% para un planteo de animales livianos.

Fuente: Revista Márgenes Agropecuarios.