



INDICADORES

de COYUNTURA
de AGROPECUARIA

COMENTARIO

El Indicador General del ICA correspondiente a octubre presenta un valor de 26.5, cifra superior al promedio histórico (24.1) y a los valores del último trimestre.

Al 9 de octubre, el progreso de la siembra de girasol se encuentra en un 20.0 % de las 2.39 M has. esperadas, mostrando un leve retraso respecto a la siembra de la campaña precedente. Para el cultivo de maíz, se lleva implantado el 17.1 % de las 2.47 M de has. esperadas, presentando un significativo atraso de 15.3 puntos porcentuales respecto a la campaña precedente.

Los precios del trigo, maíz, soja y girasol, en el mercado disponible, muestran variaciones mensuales positivas del 11.9, 12.9, 2.2 y 0.9 %, respectivamente. Al considerar las variaciones anuales, se presentan subas del 23.0, 36.5, 5.3 y 11.0 % para el trigo, maíz, soja y girasol, respectivamente.

En el Mercado a Término las cotizaciones de trigo, maíz, soja y girasol se incrementaron un 11.8, 7.1, 1.5 y 0.8 % respecto del mes anterior. Al compararlos con los precios de la misma fecha del año precedente, las subas son del orden del 23.1, 25.2, 4.2 y 6.5 %, respectivamente.

El dólar agrario correspondiente al mes de septiembre presentó valores levemente inferiores al del mes precedente ubicándose en \$1.30 para la soja y el girasol, y \$1.36 para el trigo y el maíz. Al 10 de octubre se ubica un centavo por encima de estos valores debido al incremento en la cotización del dólar registrado en los primeros días del mes.

Durante septiembre, los costos directos del maíz, soja, trigo y girasol presentaron subas del 4.8, 0.7, 0.4 y 0.1 %, respectivamente; estos incrementos se explican, principalmente, por el aumento registrado en los precios de un fertilizante fosfatado y un herbicida de uso habitual.

Los gastos de estructura se mantuvieron en valores similares a los del mes precedente. Sin embargo, al analizar la variación respecto del mismo mes del año anterior, se observan alzas significativas del 11.5 %.

La venta de tractores y cosechadoras acumuladas a septiembre ascienden a 4138 y 759 unidades, respectivamente. Tanto para los tractores como para las cosechadoras las ventas son inferiores a las del mismo período del 2005.

Precios de las carnes. Para la vacuna, durante el último mes, las variaciones fueron del -1.3, -2.9 y -5.2 % en las categorías novillo, novillito y ternero; la carne porcina (capón sin tipificar) mostró una baja del 1.5 %; mientras que para el pollo los precios se incrementaron un 2.4 %.

En el mes de agosto los indicadores de las diferentes carnes presentaron variaciones mensuales positivas. La carne vacuna mostró ascensos del 11.7, 11.2 y 41.3 % para la producción, faena y exportación, respectivamente; en el caso de la carne aviar, la producción y faena se incrementaron un 9.0 y 8.1%; por su parte, la faena porcina presentó una suba del 3.3%.

Los precios de la tierra mostraron modificaciones respecto del mes precedente al incrementarse un 9.3, 7.1 y 6.3 % para la aptitud maicera, triguera e invernada, respectivamente. Al compararlos con los correspondientes al mes de octubre del 2005 las variaciones son del 26.2, 20.0 y 13.3 % para tierras con las mencionadas aptitudes, respectivamente.

Los costos del feed-lot mostraron un ascenso del 9.7 % en la ración mientras que la sanidad descendió un 0.5 %.



Indicador general del ICA

58.8 % de las variables presentan una variación positiva, un 32.4 % varían negativamente y el 8.8 % restante no presentan modificaciones.

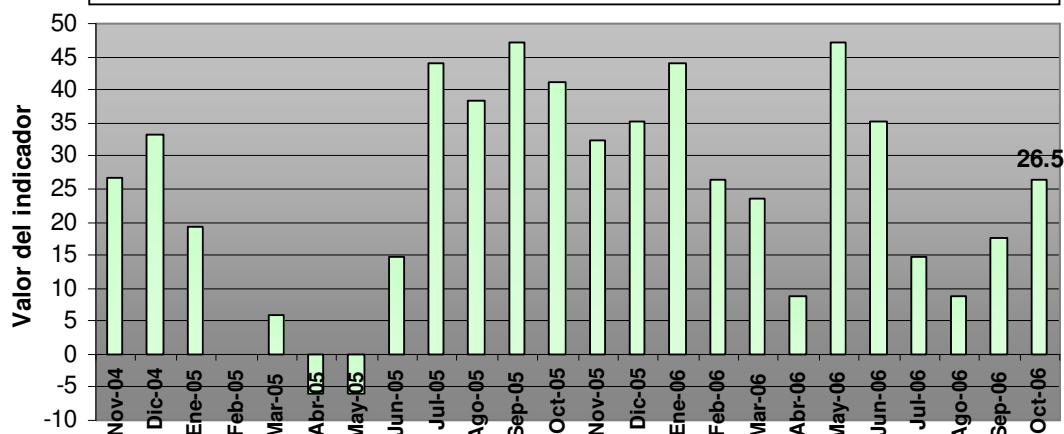

Fuente: elaboración propia.

Panorama Agrícola (en millones de hectáreas)

Cultivo	Área a sembrar 06/07	Área sembrada 05/06	variación	Progreso comparativo de la siembra al 9/10	
				Campaña 06/07	Campaña 05/06
Trigo	5,38	5,21	3,3 %	100,0 %	100,0 %
Maíz	2,47	2,35	5,1 %	17,1 %	32,4 %
Girasol	2,39	2,21	8,1 %	20,0 %	24,6 %

Fuente: Departamento de Estimaciones y Proyecciones Agrícolas de la Bolsa de Cereales.

Cotizaciones Cámaras Arbitrales (en pesos, por tonelada)

	10/10/06	11/09/06	Variación	11/10/05	Variación
Trigo Bahía Blanca	375,0	335,0	11,9 %	305,0	23,0 %
Maíz Rosario	300,0	265,7	12,9 %	219,8	36,5 %
Soja Rosario	526,7	515,3	2,2 %	500,2	5,3 %
Girasol Bahía Blanca	555,0	550,0	0,9 %	500,0	11,0 %

Cotizaciones Mercado a Término (a cosecha, en dólares por tonelada)

	10/10/06	11/09/06	Variación	11/10/05 (campeña anterior)	Variación
Trigo Bs. As. – Enero/07	127,5	114,0	11,8 %	103,6	23,1 %
Maíz Rosario – Abril/07	92,4	86,3	7,1 %	73,8	25,2 %
Soja Rosario – Mayo/07	169,7	167,2	1,5 %	162,9	4,2 %
Girasol Rosario – marzo/07	188,5	187,0	0,8 %	177,0	6,5 %



Dólar Agrario (comparación respecto a diciembre de 2001)

Dólar Banco Central del 10 de octubre \$ 3.106 (tipo vendedor)	Derechos de Exportación		IPC	Dólar Agrario
	Soja y Girasol 23,5%	Trigo y Maíz 20%	Septiembre 2006 182,00	Soja y Girasol \$ 1,31 Trigo y Maíz \$ 1,37

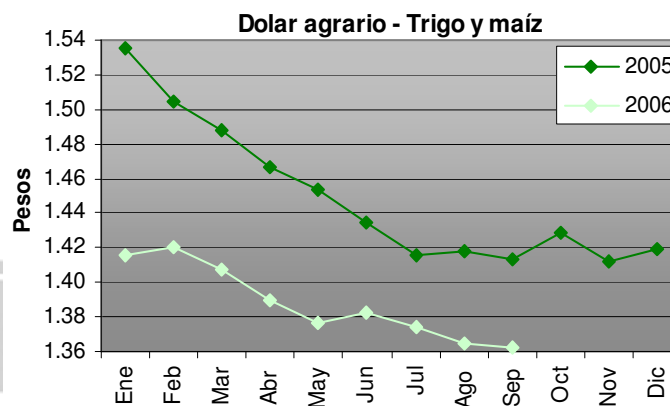
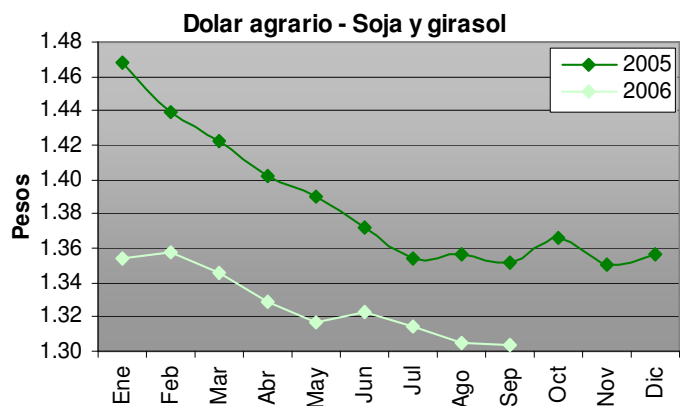

El último dato se obtuvo a partir de la cotización del dólar BCRA del 10 de octubre y el IPC correspondiente a septiembre del 2006. Los datos anteriores se obtuvieron con la cotización del dólar promedio mensual del BCRA y el IPC del mes correspondiente. Fuente: elaboración propia en base a datos del INDEC y BCRA.

Precios de la Tierra (en dólares por hectárea. Fuente: Compañía Argentina de Tierras)

Zona	Octubre 2006	Septiembre 2006	Variación	Octubre 2005	Variación
Maicera	8.200	7.500	9,3 %	6.500	26,2 %
Triguera	3.000	2.800	7,1 %	2.500	20,0 %
Invernada	3.400	3.200	6,3 %	3.000	13,3 %

Gastos de Estructura (en U\$S por ha. Fuente: revista Márgenes Agropecuarios)

Explotación (1000 ha.)	Octubre 2006	Septiembre 2006	Variación	Octubre 2005	Variación
Maíz y soja	101,9	102,1	-0,2 %	91,4	11,5 %
Trigo y girasol	94,1	94,2	-0,1 %	84,4	11,5 %
Invernada	78,4	78,5	-0,1 %	70,3	11,5 %



Índice de costos de los principales insumos (en base a costos directos, zona núcleo)

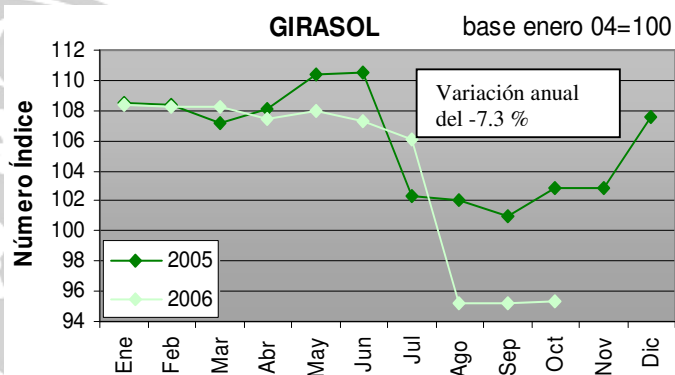
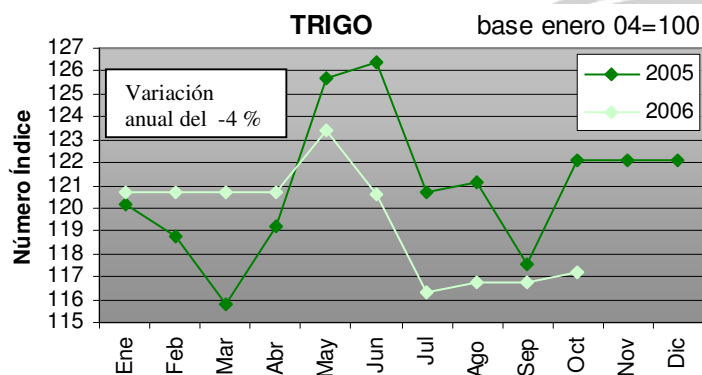
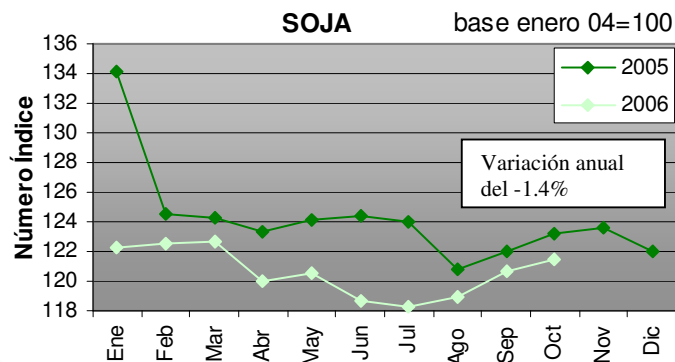
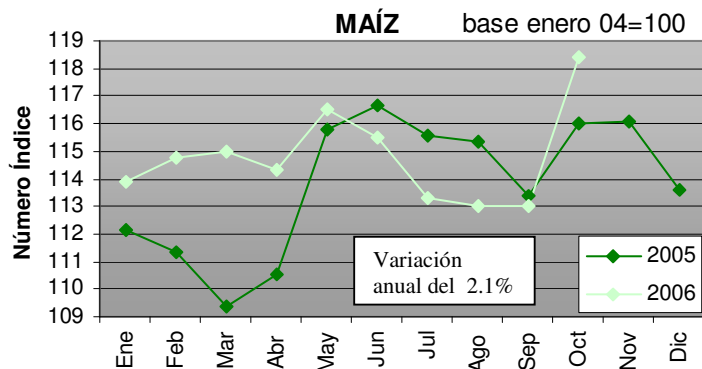

Fuente: elaboración propia en base a datos de la revista Márgenes Agropecuarios.

Venta de Maquinaria (en unidades vendidas. Fuente: Asociación de Fábricas de Tractores)

	Septiembre 2006	Agosto 2006	Variación	Septiembre 2005	Variación
Tractores	560	536	4,5 %	759	-26,2 %
Cosechadoras	59	33	78,8 %	95	-37,9 %

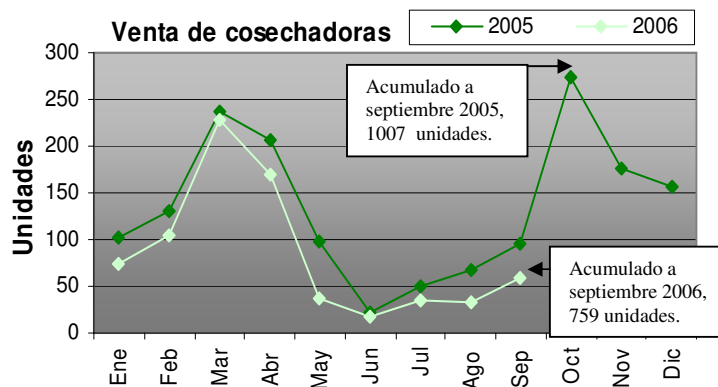
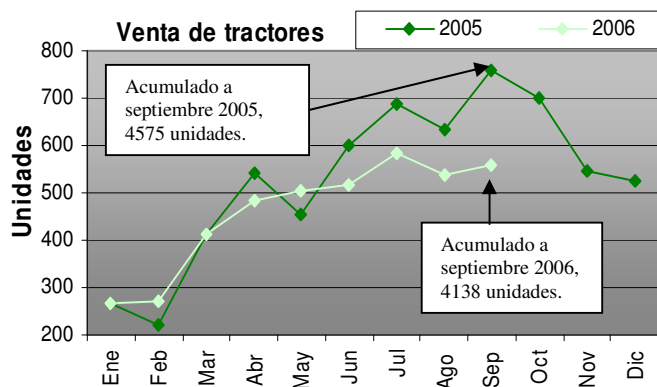

Fuente: elaboración propia en base a datos de AFAT.



Precios promedio mensuales. (Fuente: Mercado de Liniers S.A., SAGPyA y ONCCA)

Bovinos	Septiembre 2006	Agosto 2006	Variación	Septiembre 2005	Variación
Novillos*	2,25	2,28	-1,3 %	2,24	0,4 %
Novillitos*	2,35	2,42	-2,9 %	2,34	0,4 %
Terneros*	2,36	2,49	-5,2 %	2,47	-4,5 %
Índice Novillo Mercado de Liniers	2,07	2,06	0,5 %	2,12	-2,4 %
Índice General ONCCA	2,13	2,16	-1,4 %	-	-
Porcinos	Septiembre 2006	Agosto 2006	Variación	Septiembre 2005	Variación
Capón sin tipificar –Modalidad pie	2,00	2,03	-1,5 %	2,77	-27,8 %
Pollos	Septiembre 2006	Agosto 2006	Variación	Septiembre 2005	Variación
Precio consumidor	3,90	3,81	2,4 %	4,07	-4,2 %

*Mediante la disposición 5701/2005 de la Oficina de Control Comercial Agropecuario del 06/12/2005, se modificaron los rangos a utilizar para la clasificación de vacunos en pie con destino a faena, basados en peso, estado sexual y conformación de los mismos. Por ello, la comparación interanual se realiza contra categorías cuyos rangos de peso, estado sexual y conformación son diferentes.

Indicadores de carne bovina, porcina y avícola (fuente: ONCCA y SAGPyA)

Item	Agosto 2006	Julio 2006	Variación	Agosto 2005	Variación
Producción bovina (miles de tn)	277,0*	248,0	11,7 %	277,0	0,0 %
Faena bovina (Miles de cabezas)	1.191	1.071	11,2 %	1.269	-6,1 %
Porcentaje de Hembras en faena	41.4	39,8	-	42,6	-
Exportaciones bovinas (Tn.)	59.569*	42.152	41,3 %	62.436	-4,6 %
Faena porcina (cabezas)	263.185*	254.695	3,3 %	215.420	22,2 %
Impto. Productos porcinos (Tn.)	2.496	1.724	44,8 %	2.509	-0,5 %
Producción avícola (miles de Tn.)	105,0	96,3	9,0 %	88,4	18,8 %
Faena avícola (miles de cabezas)	39.839	36.858	8,1 %	34.466	15,6 %
Exportaciones avícolas (miles de tn.)	12.578	11.993	4,9 %	13.687	-8,1 %

*Datos provisorios sujetos a revisión.

Feedlot

Item	Octubre 2006	Septiembre 2006	Variación	Octubre 2005	Variación
Ración US\$/Tn.	94,6	86,2	9,7 %	75,3	25,6 %
Sanidad US\$/cab.	1,92	1,93	-0,5 %	2,40	-20,0 %

* La sanidad consiste en desparasitación y vacunas.

Relación de precios respecto al nivel general del IPC – INDEC

Item	Septiembre 2006	Agosto 2006	Septiembre 2005
Productos de panificación, cereales y pastas	95,2	95,6	95,7
Carnes	132,5	133,2	136,9
Aceites y grasas	138,9	141,2	156,6
Transporte	89,0	89,2	91,0

Fuente: Elaboración propia en base a datos del INDEC. Base diciembre de 2001=100.