



INDICADORES

de COYUNTURA

AGROPECUARIA

## COMENTARIO

El **Indicador General del ICA** correspondiente a Noviembre presenta un valor de 41,17%, cifra superior al mes anterior y al promedio histórico (26,4).

Al 14 de diciembre, la **cosecha** de trigo avanzó al 43% de las 5,3 millones de hectáreas estimadas para la campaña 2007/08, cifra que refleja un aumento de 1,9% de la superficie respecto de la campaña anterior. Por otra parte, la **siembra** de soja alcanzó el 70,5% de las 16,8 millones de hectáreas a sembrar, mostrando un incremento de 4,3% respecto a la superficie de la campaña anterior. La siembra de maíz alcanzó el 77,2% de las 3,2 millones de hectáreas proyectadas para esta campaña (aumento del 23% en superficie comparada con la campaña anterior). Asimismo, la siembra de girasol avanzó al 84,9% de las 2,7 hectáreas proyectadas aumentando 17,3% con respecto a la superficie de la campaña anterior.

Las cotizaciones del **Mercado a Término** (a cosecha) presentaron variaciones positivas respecto del mes anterior para la soja (6,3%), el girasol (2,9%) y para el maíz (12,8%). Por su parte, el trigo registró una disminución del 2,7%. Respecto al año anterior, las diferencias fueron todas positivas: 41,5%; 11,8%; 34,2% y 69% para el trigo, maíz, soja y girasol, respectivamente.

El **dólar agrario** correspondiente al mes de Noviembre presentó un descenso con respecto al mes anterior, explicado por el aumento de los precios (IPC) y por el incremento en la alícuota de los derechos de exportación. Para el caso del trigo el dólar agrario fue de 1,12\$, en el maíz fue de 1,17\$, en el girasol fue de 1,06\$ y para en la soja fue de 1,01\$.

Los **costos directos** de los cuatro cultivos se incrementaron respecto del año anterior de manera relevante: maíz (23,7%), soja (22,5%), trigo (60,8%) y girasol (35,0%). Respecto al mes pasado, se observa un leve aumento del 1,2% para los costos directos del maíz, 1,3% para la soja, 1,5% para el trigo y un aumento para el girasol del 1,6%. Las **ventas de tractores** en Noviembre alcanzaron 741 unidades (descendiendo 25,6% con respecto al mes anterior). Por su parte, las ventas de cosechadoras fueron de 167 unidades (descendiendo 39% con respecto al mes pasado). La variación interanual es positiva en ambos casos, siendo de 60% para los tractores, y de 101,2% para las cosechadoras.

**Precios de las carnes.** Para la vacuna, los precios con respecto al mes pasado aumentaron para las categorías novillos (3,8%), novillitos (2,3%) y terneros (3,3%). La carne de pollo al consumidor incrementó su precio en un 0,4% respecto de octubre, mientras que la carne de cerdo aumentó 0,7% (capón sin tipificar, modalidad pie).

En el mes de Octubre, los **indicadores de las diferentes carnes** presentaron las siguientes variaciones mensuales: La carne vacuna verificó un aumento del 17,0% en producción y del 18,6% en faena. El porcentaje de hembras en faena fue del 47,9% respecto del total faenado. Para el mismo período, la producción avícola presentó un aumento de las toneladas exportadas (21,1%), en la producción (16,1%) y en la faena (14%).



**Indicador general del ICA**

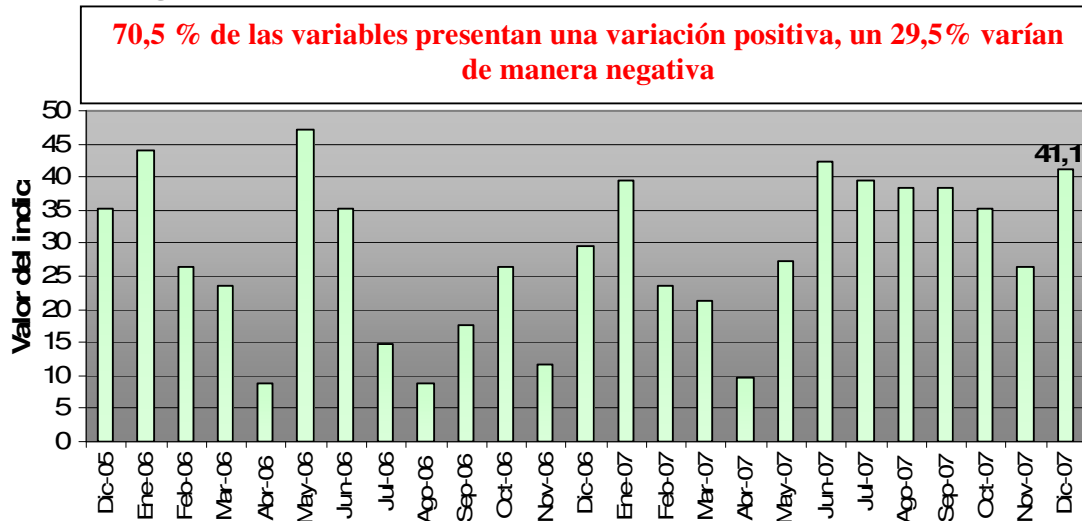

Fuente: Elaboración propia.

**Panorama Agrícola** (en millones de hectáreas)

Cultivo	Área a Cosechar 07/08	Área Cosechada 06/07	variación	Progreso comparativo de la cosecha al 14/12/07	
				Campaña 07/08	Campaña 06/07
Trigo	5,3	5,2	1,9%	43%	47,4%
Cultivo	Área a implantar 07/08	Área Sembrada 06/07	variación	Progreso comparativo de la siembra al 14/12/07	
				Campaña 07/08	Campaña 06/07
Soja	16,8	16,1	4,3%	70,5%	77,5%
Maíz	3,2	2,6	23%	77,2%	84,8%
Girasol	2,7	2,3	17,3%	84,9%	98,2%

Fuente: Departamento de Estimaciones y Proyecciones Agrícolas de la Bolsa de Cereales.

**Cotizaciones Cámaras Arbitrales** (en pesos, por tonelada)

	14/12/07	19/11/07	Variación	14/12/06	Variación
Trigo Bahía Blanca	549,0	550,0	-0,1%	380,0	44,4%
Maíz Rosario	360,0	340,0	5,8%	385,0	-6,4%
Soja Rosario	860,0	800,0	7,5%	640,0	34,3%
Girasol Bahía Blanca	1055,0	1125,0	-6,2%	610,0	72,9%

**Cotizaciones Mercado a Término** (a cosecha, en dólares por tonelada)

	17/12/07	19/11/07	Variación	14/12/06 (campaña anterior)	Variación
Trigo Bs. As. – Enero/08	173,5	178,4	-2,7%	122,6	41,5%
Maíz Rosario – Abril/08	134,6	119,3	12,8%	120,3	11,8%
Soja Rosario – Mayo/08	264,4	248,6	6,3%	197,0	34,2%
Girasol Rosario – Marzo/08	350,0	340,0	2,9%	207,0	69,0%



**Dólar Agrario** (comparación respecto a diciembre de 2001)

Dólar Banco Central del 30 de Noviembre \$ 3,1442 (tipo vendedor)	Derechos de Exportación				IPC	Dólar Agrario
	Soja 35%	Girasol 32%	Trigo 28%	Maíz 25%	Noviembre 2007 <b>200,63</b>	Soja \$ 1,01 Girasol \$ 1,06 Maíz \$ 1,17 Trigo \$ 1,12

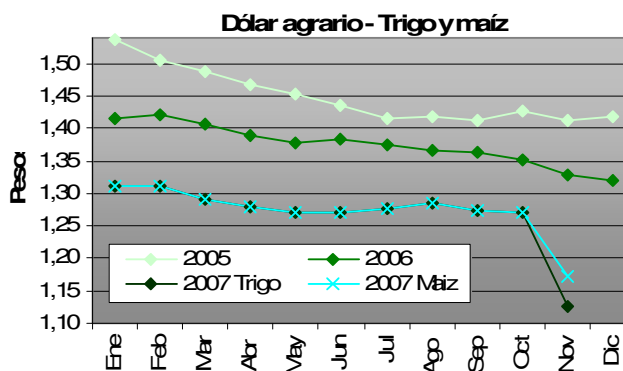
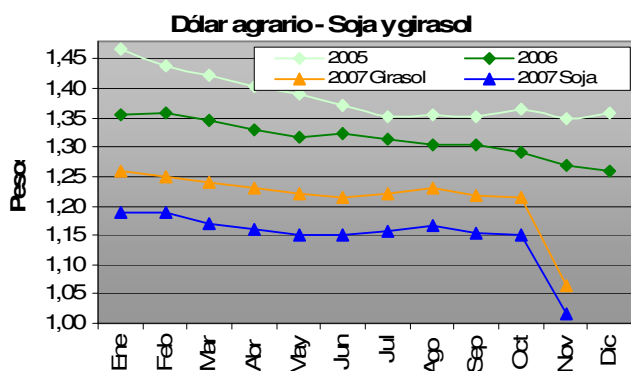

Los datos se obtuvieron con la cotización del dólar promedio mensual del BCRA y el IPC del mes correspondiente.  
Fuente: Elaboración propia en base a datos del INDEC y BCRA.

**Precios de la Tierra** (en dólares por hectárea. Fuente: Compañía Argentina de Tierras)

Zona	Diciembre 2007	Noviembre 2007	Variación	Diciembre 2006	Variación
Maicera	10.000	10.000	-	8.400	19%
Triguera	4.200	4.200	-	3.200	31,2%
Invernada	4.800	4.800	-	3.700	29,7%

**Gastos de Estructura** (en USD por ha. Fuente: revista Márgenes Agropecuarios)

Explotación (1000 ha.)	Diciembre 2007	Noviembre 2007	Variación	Diciembre 2006	Variación
Maíz y soja	113,5	111,28	1,9%	105,0	8,0%
Trigo y girasol	104,7	102,72	1,9%	97,0	7,9%
Invernada	87,3	85,6	1,9%	80,8	8,0%

## Índice de costos de los principales insumos (en base a costos directos, zona núcleo)

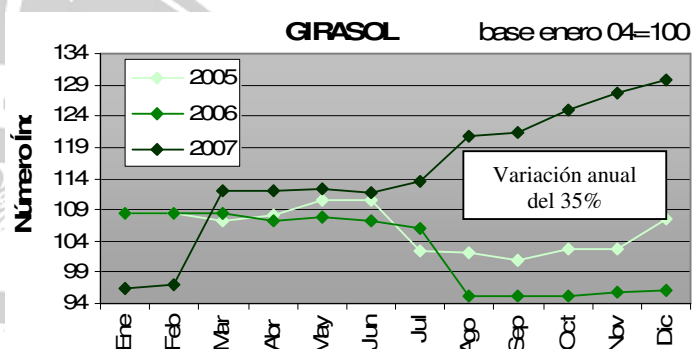
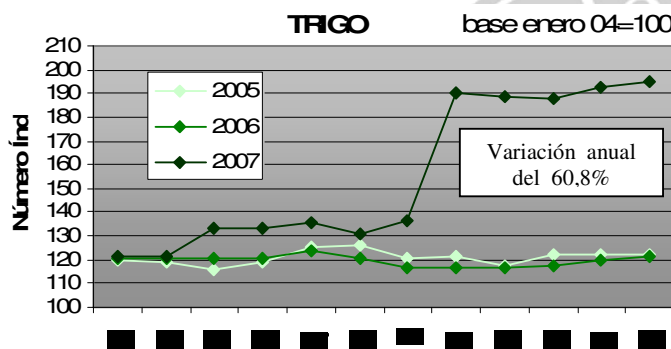
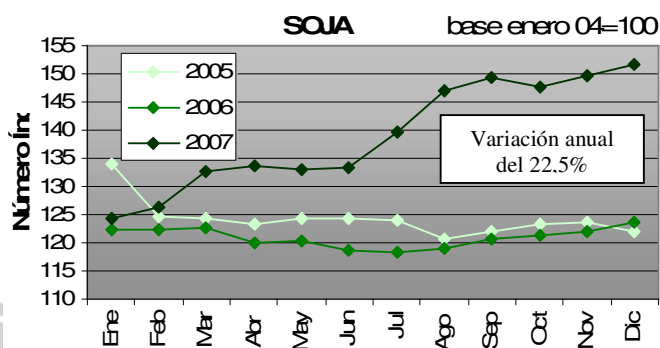
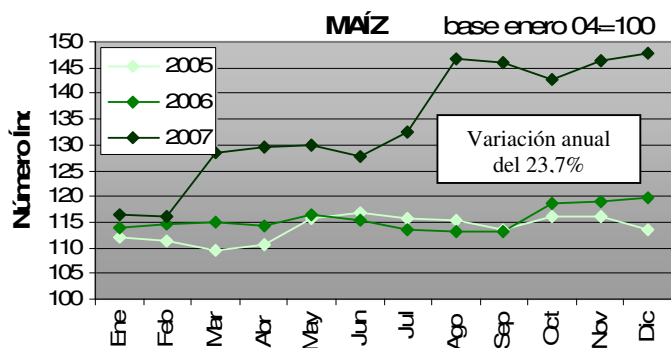

Fuente: Elaboración propia en base a datos de la revista Márgenes Agropecuarios.

## Venta de Maquinaria (en unidades vendidas. Fuente: Asociación de Fábricas de Tractores)

	Noviembre 2007	Octubre 2007	Variación	Noviembre 2006	Variación
<b>Tractores</b>	741	996	-25,6%	463	60%
<b>Cosechadoras</b>	167	274	-39%	83	101,2%

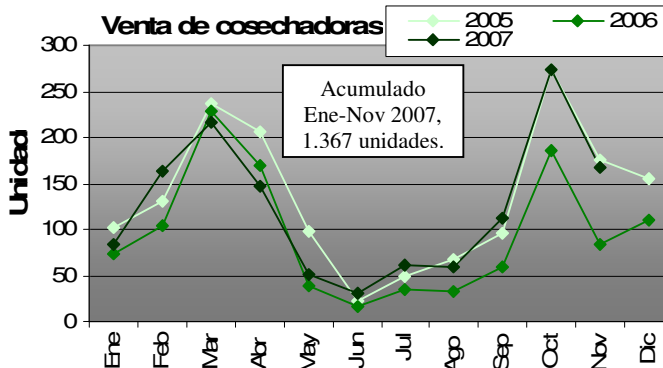
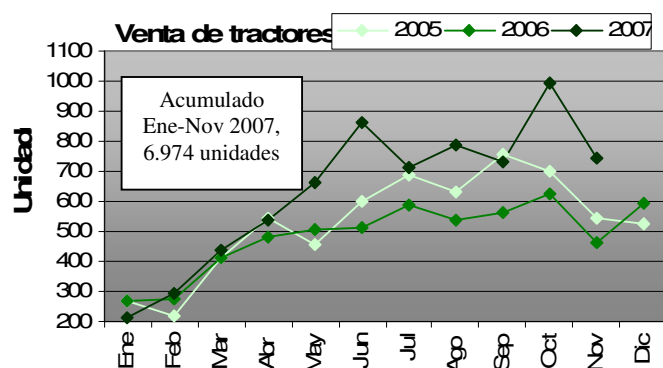

Fuente: Elaboración propia en base a datos de AFAT.



**Precios promedio mensuales.** (Fuente: Mercado de Liniers S.A., SAGPyA y ONCCA)

<b>Bovinos</b>	<b>Noviembre 07</b>	<b>Octubre 07</b>	<b>Variación</b>	<b>Noviembre 2006</b>	<b>Variación</b>
<b>Novillos*</b>	<b>2,94</b>	2,83	3,8%	2,41	22%
<b>Novillitos*</b>	<b>3,09</b>	3,02	2,3%	2,54	21,6%
<b>Terneros*</b>	<b>3,09</b>	2,99	3,3%	2,48	24,5%
<b>Índice Novillo Mercado de Liniers</b>	<b>2,59</b>	2,61	-0,7%	2,24	15,6%
<b>Índice General ONCCA</b>	<b>2,71</b>	2,66	1,8%	2,33	16,3%
<b>Porcinos</b>	<b>Noviembre 07</b>	<b>Octubre 07</b>		<b>Noviembre 2006</b>	
<b>Capón sin tipificar –Modalidad pie</b>	<b>2,82</b>	2,80	0,7%	2,02	39,6%
<b>Pollos</b>	<b>Noviembre 07</b>	<b>Octubre 07</b>		<b>Noviembre 2006</b>	
<b>Precio consumidor</b>	<b>4,76</b>	4,74	0,4%	4,09	16,3%

\*Mediante la disposición 5701/2005 de la Oficina de Control Comercial Agropecuario del 06/12/2005, se modificaron los rangos a utilizar para la clasificación de vacunos en pie con destino a faena, basados en peso, estado sexual y conformación de los mismos. Por ello, la comparación interanual se realiza contra categorías cuyos rangos de peso, estado sexual y conformación son diferentes.

**Indicadores de carne bovina, porcina y avícola** (fuente: ONCCA y SAGPyA)

<b>Item</b>	<b>Octubre* 2007</b>	<b>Septiembre 2007</b>	<b>Variación</b>	<b>Octubre 2006</b>	<b>Variación</b>
<b>Producción bovina (miles de tn)</b>	<b>286,9</b>	245,2	17,0%	280,0	2,4%
<b>Faena bovina (Miles de cabezas)</b>	<b>1.367,8</b>	1.153,0	18,6%	1.256,1	8,8%
<b>Porcentaje de Hembras en faena</b>	<b>47,9%</b>	46,9%	1 PP	43,9%	4 PP
<b>Exportaciones bovinas (Tn.)</b>	<b>49.725</b>	50.379	-1,2%	69.331	-28,2%
<b>Faena porcina (cabezas)</b>	<b>284.202</b>	231.937	22,5%	298.359	-4,7%
<b>Impto. Productos porcinos (Tn.)</b>	<b>4.206</b>	3.036	38,5%	2.126	97,8%
<b>Producción avícola (miles de Tn.)</b>	<b>108,0</b>	93,0	16,1%	101,0	6,9%
<b>Faena avícola (miles de cabezas)</b>	<b>41.371</b>	36.281	14,0%	38.537	7,3%
<b>Exportaciones avícolas (miles de tn.)</b>	<b>17,2</b>	14,2	21,1%	13,0	32,3%

\*Datos provisorios sujetos a revisión

**Feedlot**

<b>Item</b>	<b>Diciembre 2007</b>	<b>Noviembre 2007</b>	<b>Variación</b>	<b>Diciembre 2006</b>	<b>Variación</b>
<b>Ración US\$/Tn.</b>	<b>101,2</b>	<b>112,3</b>	-9,8%	129,4	-21,7
<b>Sanidad US\$/cab.</b>	<b>2,8</b>	<b>2,5</b>	12%	1,9	47,3%

\* La sanidad consiste en desparasitación y vacunas.

**Relación de precios respecto al nivel general del IPC – INDEC**

<b>Item</b>	<b>Noviembre 2007</b>	<b>Octubre 2007</b>	<b>Noviembre 2006</b>
<b>Productos de panificación, cereales y pastas</b>	<b>101,5</b>	100,4	94,6
<b>Carnes</b>	<b>126,2</b>	124,4	123,4
<b>Aceites y grasas</b>	<b>140,7</b>	137,3	123,7
<b>Transporte</b>	<b>95,3</b>	92,9	91,6

Fuente: Elaboración propia en base a datos del INDEC. Base diciembre de 2001=100.