



Informe Semanal

Instituto de Estudios Económicos



Declaraciones Juradas de Ventas al Exterior

	Campaña	Opción	may-16	jun-16	jul-16	ago-16	sep-16	oct-16	nov-16	dic-16	ene-17	feb-17	mar-17	abr-17	may-17	Semana del 5/5 al 11/5
Maíz	15/16	45	30	10	8,7	20	24	28	30	10	4,9	4,8	1,2	0,3	0,5	
		180	107	315	764	1423	1117	455	316	295	105	77	1,1			
		365														
Maíz	16/17	45											25	43	0,5	0,5
		180						425	35	837	160	1172	3986	1440	1090	698
		365														
Trigo	15/16	45	3,1	2,3	2,3	4,0	3,0	3,2	33	8,4	11	1,9	3,1	0,6	0,2	0,2
		180	93	38	39	9,0	120	21	104							
		365														
Trigo	16/17	45														
		180		100	80		330	386	4,3	2404	2044	1392	968	353	160	43
		365														
Trigo pan baja proteína	14/15	45	0,9		0,4	0,6	0,5	1,3	0,3							
		180														
		365														
Cebada	15/16	45	0,5			0,3			20	1,3						
		180	124	130	65	121	267	108	158	61	0,6					
		365														
Cebada	16/17	45														
		180							66	464	324	327	367	232	34	25
		365														
Sorgo	14/15	45					0,1									
		180									0,0					
		365														
Sorgo	15/16	45			0,2	0,8	0,4	0,2	0,3		0,1	0,2	0,4			
		180	57		72	46	70	32	32	21	32					
		365														
Soja	15/16	45	255	196	19	136	182	106	0,5	14	21	69				
		180	426	512	170	111	170		66		5,1					
		365														
Soja	16/17	45											90	374	541	
		180							10	30	230	10	655	923	668	60
		365														
Girasol	15/16	45		0,2	0,5	0,2	0,4	0,1	0,1							
		180	1,6	0,3	0,0	0,1	0,1	0,1			0,3		0,8	0,3		
		365														
Girasol	16/17	45														
		180										0,9	1,5	3,6	1,2	1,3
		365														

Fuente: Elaboración propia a partir de UCESCI. Nota: En miles de toneladas. Datos al 11/5/2017

	Campaña	Opción	may-16	jun-16	jul-16	ago-16	sep-16	oct-16	nov-16	dic-16	ene-17	feb-17	mar-17	abr-17	may-17	Semana del 5/5 al 11/5
Aceite de Soja	15/16	45	181	179	150	157	136	80	140	101	70	272	257	0,1		
		180	466	52	337	225	179	197	400	15	55	61	117			
		365														
Aceite de Girasol	16/17	45											36	221	98	43
		180						150	50		10	50	176	193	212	20
		365														
Aceite de Girasol	15/16	45	15	5,2	3,1	10	0,3	4,2	4,2	10	2,4	0,4	3,8	19		
		180	66	20	27	9,7	20	5,8	20	8,3	10	1,9	1,4			
		365														
Harina de trigo	16/17	45														
		180								28	3,5	16	54	55	46	45
		365														
Harina de trigo	15/16	45	8,4	8,3	6,9	11	9,8	13	13	8,7	1,8	1,7	0,4		0,1	0,1
		180	38	43	39	40	46	40	40	20	3,4	2,4	1,0	0,0		
		365														
Harina de trigo	16/17	45														
		180								4,4	6,5	2,9	3,2	2,5	0,9	0,6
		365														
Subproductos de Soja	15/16	45	1109	866	358	547	867	786	318	463	789	669	757	0,1		
		180	2924	733	1522	383	1305	1898	967	1757	2202	140	653	2,9		
		365														
Subproductos de Soja	16/17	45											281	1491	292	94
		180										590	418	3640	457	7,0
		365														
Subproductos de Girasol	15/16	45	12	1,4		18			1,5	34	0,2					
		180	56	25	99	21	12	15	1,0	32						
		365														
Subproductos de Girasol	16/17	45														
		180							3,0	0,7	68	56	113	104	22	13
		365														
Subproductos de Trigo	15/16	45	2,6	0,7	0,6	0,9		1,9	0,6	0,8			0,1			
		180	4,7	5,2	8,8	2,4	5,3	2,8	5,4	1,4						
		365														
Subproductos de Trigo	16/17	45									0,0	0,3		0,8		
		180								3,1	4,1	1,9	8,8	6,1	2,3	1,2
		365														

Fuente: Elaboración propia a partir de UCESCI. Nota: En miles de toneladas. Datos al 11/5/2017

Fuente: Elaboración propia a partir de UCESCI. Nota: En miles de toneladas. Datos al 11/5/2017



Camiones arribados a puerto

Semana del 10 de mayo de 2017 al 15 de mayo de 2017	TRIGO	MAIZ	SORGO/ MALTA	CEBADA	SOJA	GIRASOL
Darsenas y Bs As	343	88	-	-	802	-
Puertos de Necochea	43	7	-	453	1.054	298
Rosario Y Zona	716	3.861	198	187	12.211	39
Puertos-B.Blanca	420	1.156	-	344	1.002	30

Fuente: Williams Entregas. Todos los puertos sorgo salvo B. Blanca Malta

Volúmenes a embarcar en los próximos 15 días 04-05-2017 al 11-05-2017

PUERTO	Nº BUQ (2)	Var.	TRIGO	Var.	MAIZ	Var.	GIRASOL	Var.	CEBADA	SOJA	SOJA P.	Var.	SUB-PRODUCTO S		
													S	Var.	
BAHIA BLANCA	32	3	48,0	-0,5	297,5	54,5			54,0	307,3			16,0	-2,5	
LIMA	3	-1								122,0					
NECOCHEA	13	-1	81,1	25,0						247,8			7,0	-18,3	
RAMALLO	2									101,8					
ROSARIO	27	6	12,0	-28,5	486,8	126,2				43,0	27,5	27,5	283,9	133,8	
S. LORENZO	121	12	15,0	-25,0	813,5	-170,9				255,0	139,9	45,6	30,0	1890,0	268,5
ZARATE	1									42,0					
TOTAL	199	18	156,1	-59,0	1597,8	9,8	0,0	0,0	54,0	1118,9	167,4	73,1	30,0	2196,9	381,5

Fuente: DMA – MinAgri. (1) Pellets-Aceites-Harinas (2) Incluidos los búques en rada y anunciados dentro de los próximos 15 días.
Volúmenes y variaciones expresados en miles de toneladas nominales.

Compras – ventas y embarques del sector exportador y sector industrial

Soja

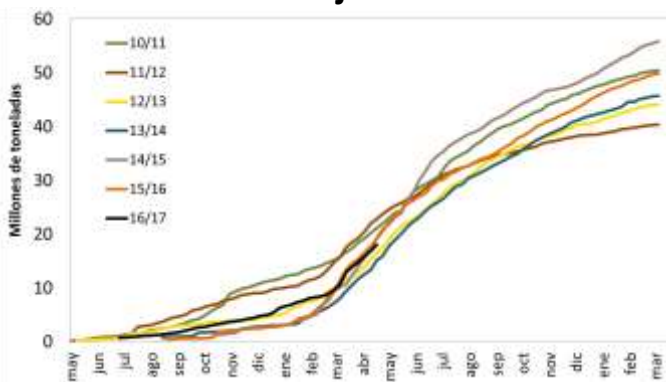

Maíz

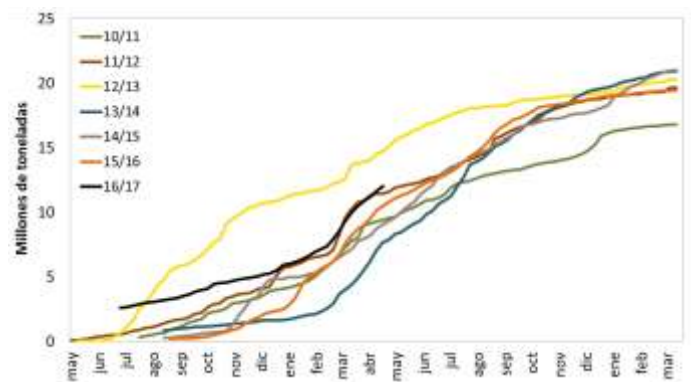

Trigo

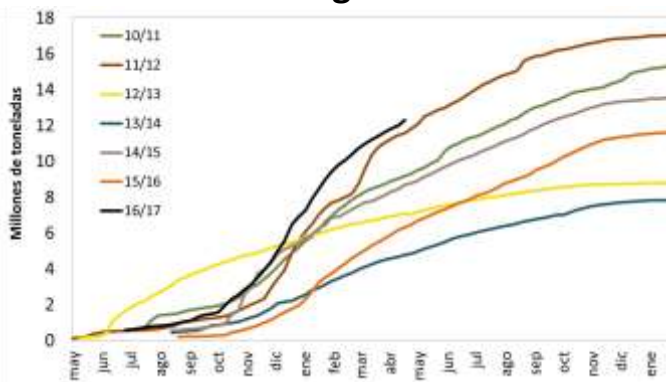

Girasol

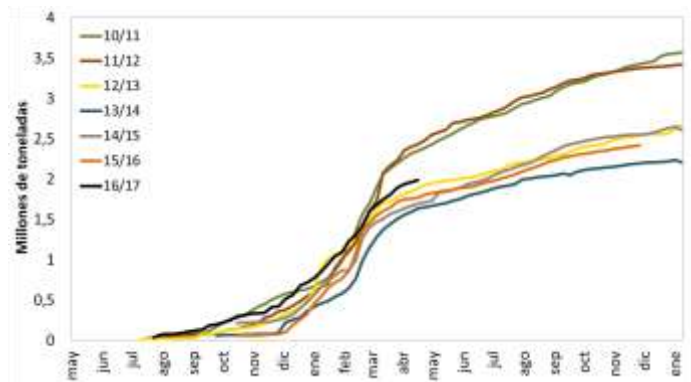



Con precio fijado sobre total a fijar

Soja

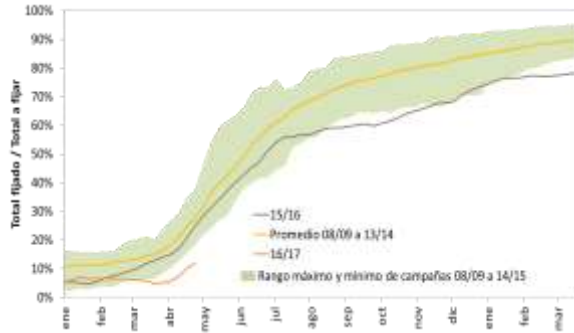

Maíz

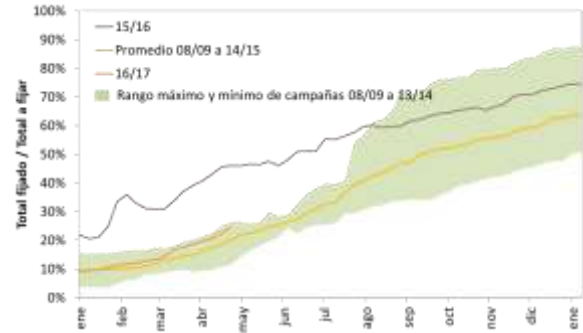

Trigo

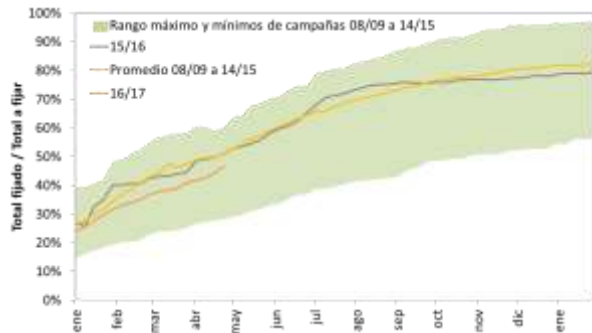

Girasol

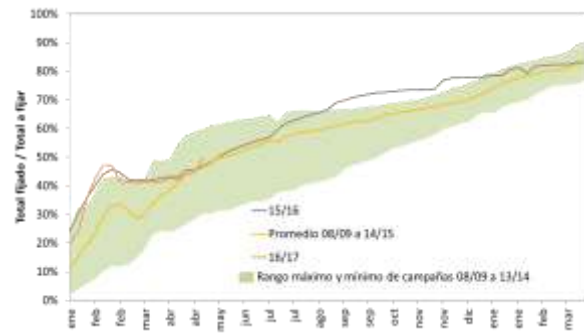

Compras del sector exportador

Campaña	Total comprado		Total a fijar		Total fijado		Embarque estimado	
	15/16	16/17	15/16	16/17	15/16	16/17	15/16	16/17
Trigo (Dic-Nov)	7.571	9.525	389	795	220	362	8.544	7.013,1
Maíz (Mar-Feb)	19.516	12.028	1.812	3.101	1.676	788	21.465	1.895,3
Sorgo (Mar-Feb)	461	158	30	30	27	5	489	0,4
Cebada cervecera (Dic-Nov)		866		14		3		437,4
Cebada forrajera (Dic-Nov)		953		28		26		794,5
Soja (Abr-Mar)	11.418	6.081	2.646	3.730	2.637	561	9.013	-
Girasol (Ene-Dic)		55		7		3		17,0

Compras de la industria

Campaña	Compras declaradas		Total a fijar		Total fijado		Compras estimadas	
	15/16	16/17	15/16	16/17	15/16	16/17	15/16	16/17
Trigo Pan	4.424	2.777	709	863	654	413	-	-
Soja	39.057	11.968	15.232	8.619	11.571	907	-	-
Girasol	2.104	1.931	445	551	371	272	-	-
Cebada cervecera	1.120	593	272	175	222	150	-	-
Maíz	5.634	1.110	1.051	305	650	51	-	-
Sorgo	84	6	6	0	2	-	-	-

Datos sector externo al 03/05/2017

Datos compras de la industrial al 03/05/2017

Fuente: Elaboración propia en base a datos de DMA – MinAgri. Ver nota al final del documento

Fletes orientativos para granos - 3/5/2017 al 10/5/2017

Marítimos

Destino	Semana actual	Semana anterior	Variación
China	s/d	s/d	-
Indonesia	s/d	s/d	-
Brasil	16,0	17,0	-5,9%
Egipto	26,0	27,0	-3,7%
Holanda	18,0	19,0	-5,3%

Por camión

Kilómetros	Semana actual	Semana anterior	Variación
20	126,8	126,8	0,0%
100	281,8	281,8	0,0%
500	781,7	781,7	0,0%
1000	1.017,0	1.017,0	0,0%

Fuente: DMA – MinAgri



Dólar futuro

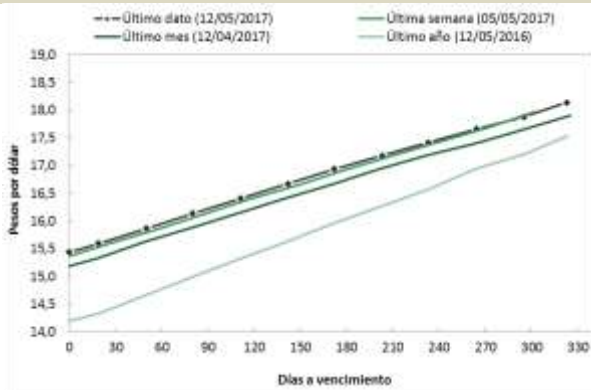

Fuente: Rofex

Liquidación de divisas

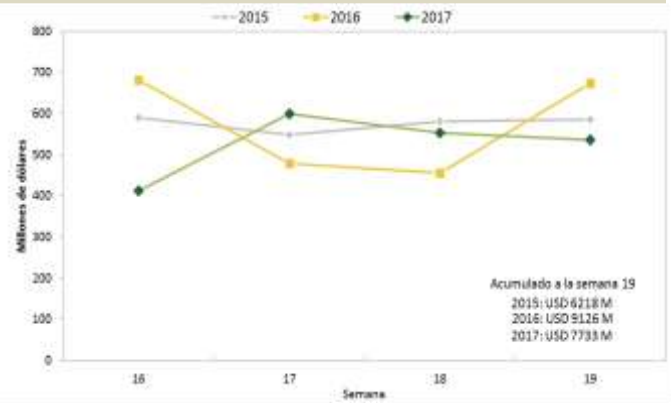

Fuente: CIARA CEC

WTI

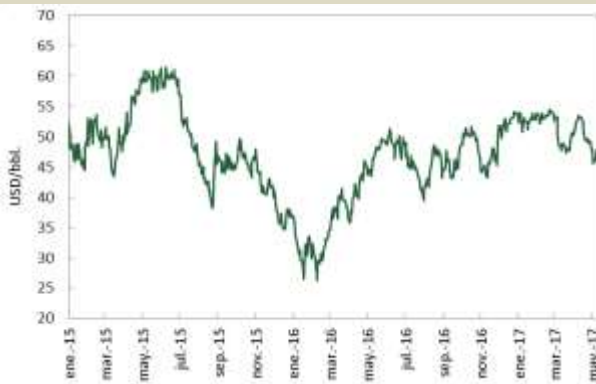

Fuente: NYMEX
Último dato: 12/05/2017

Monedas



Fuente: Reuters
Último dato: 12/05/2017

Posición neta del open interest

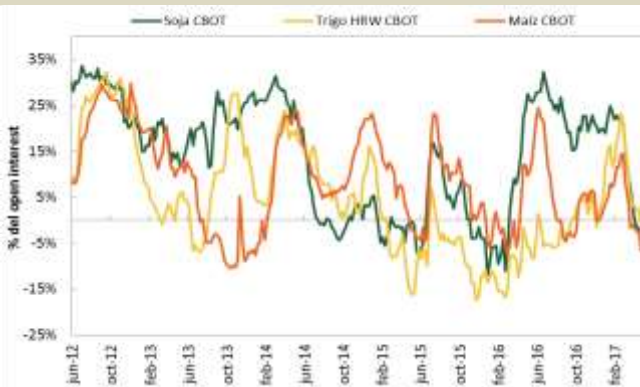

	Open Interest	Posición Neta	Porcentaje
Soya - CBOT	87,1	-4,1	-4,7%
Maíz - CBOT	172,5	-12,7	-7,4%
Trigo HRW - CBOT	33,6	3,7	11,0%

Fuente: Commodity Futures Trading Commission
Nota: Posición neta Non comercial al 9 de Mayo de 2017



Diferenciales 1ra posición de soja, maíz y trigo

Fecha	Trigo KCBOT	Trigo Bs. As. MATBA	Dif %
08/05/2017	158,9	171,5	-7,9
09/05/2017	156,9	171,5	-9,3
10/05/2017	157,2	173,5	-10,4
11/05/2017	157,9	174,5	-10,5
12/05/2017	157,6	172,5	-9,4

Fecha	Maíz Chicago	Maíz Rosario	Dif %
08/05/2017	140,4	158,0	-12,5
09/05/2017	141,0	157,0	-11,3
10/05/2017	143,8	155,0	-7,8
11/05/2017	141,9	158,0	-11,3
12/05/2017	142,4	157,5	-10,6

Fecha	Soja Chicago	Soja Rosario	Dif %
08/05/2017	351,4	263,5	25,0
09/05/2017	353,8	261,9	26,0
10/05/2017	353,4	262,4	25,7
11/05/2017	351,3	256,9	26,9
12/05/2017	350,5	255,6	27,1

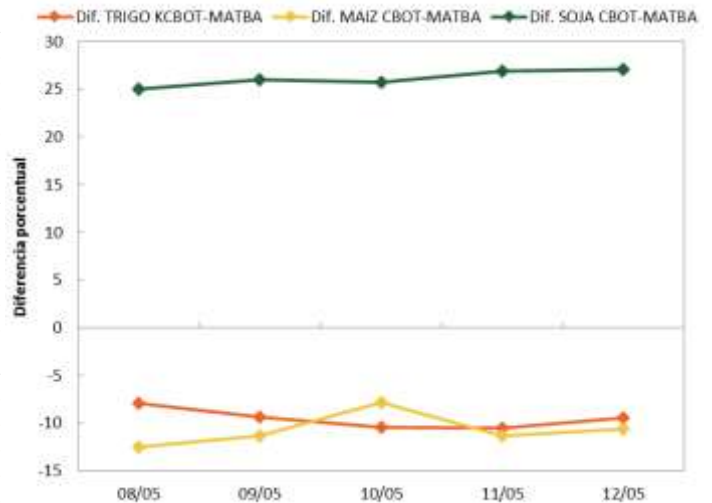

Exportaciones de granos de Estados Unidos

Trigo

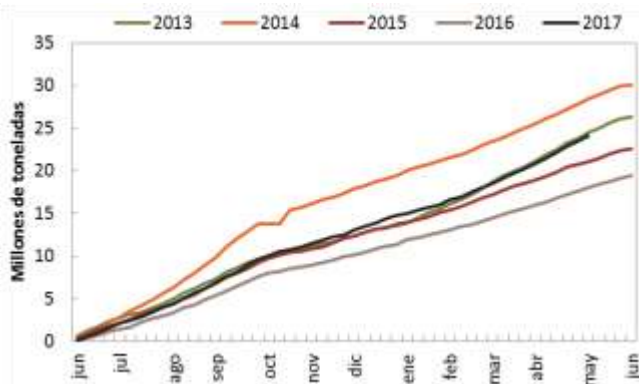

Maíz

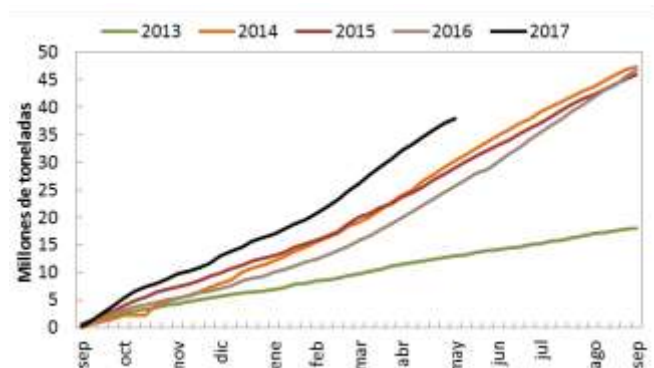

Soja

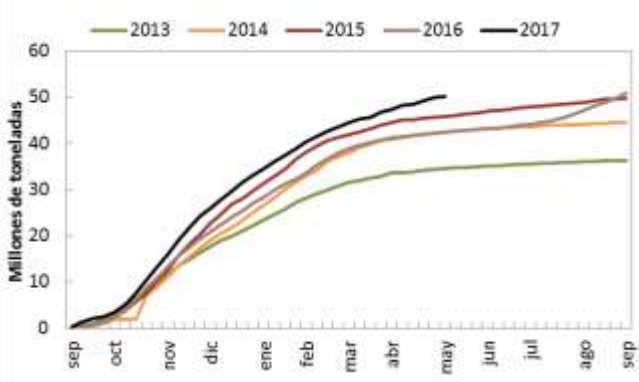

Semana del 4 de Mayo	Soja	Maíz	Trigo	Harina de Soja	Aceite de Soja
Campaña actual	381,4	277,7	(24,2)	137,1	29,0
Campaña siguiente	70,0	(55,1)	273,4	24,7	-
Total	451,4	222,6	249,3	161,8	29,0

Nota: en millones de toneladas

Fuente: FAS – USDA



Relaciones de precios primeras posiciones y promedios al 13 de mayo

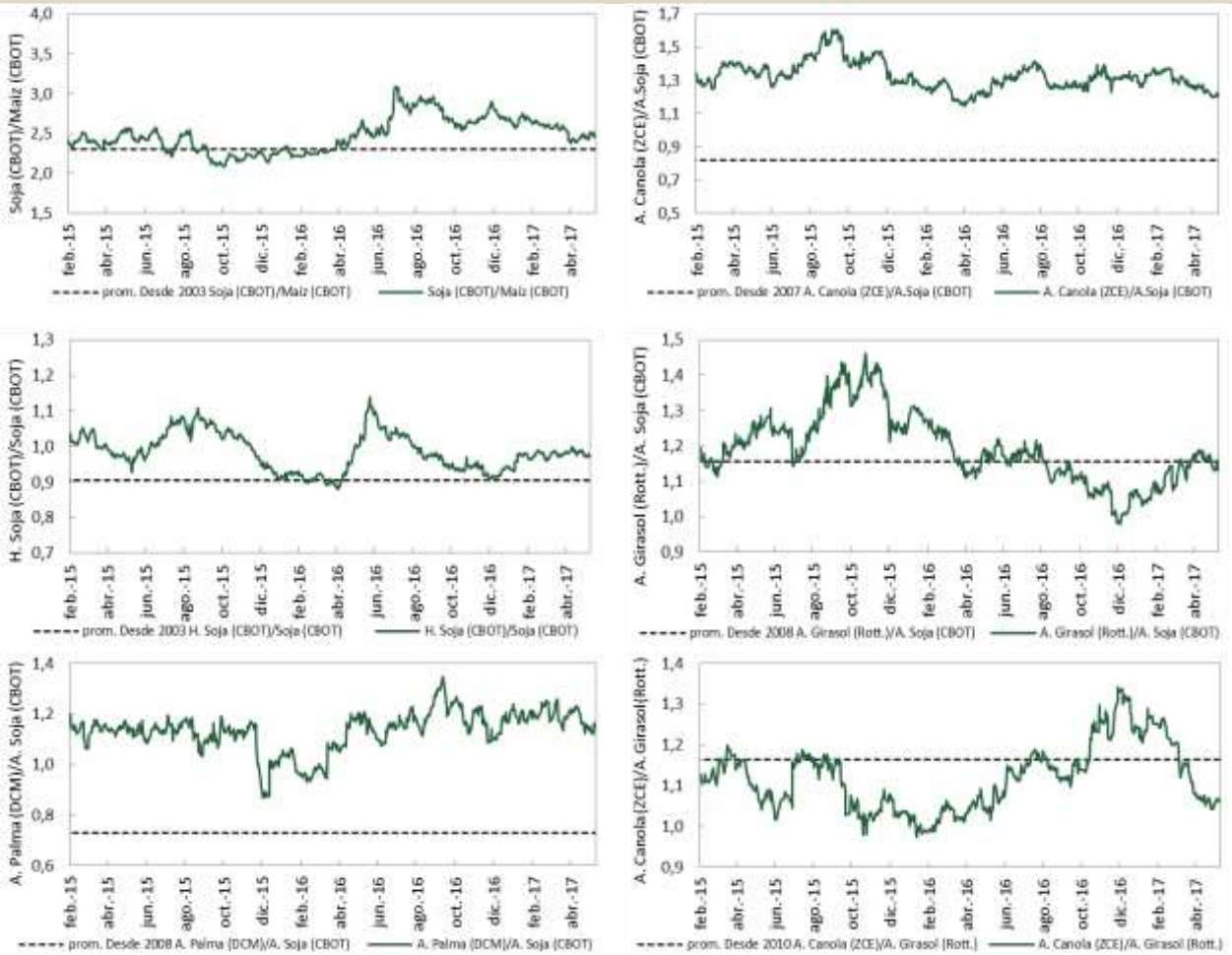

Fuente: Reuters

Diferencias respecto a disponible (MATBA) y a primera posición (CBOT, KBOT)

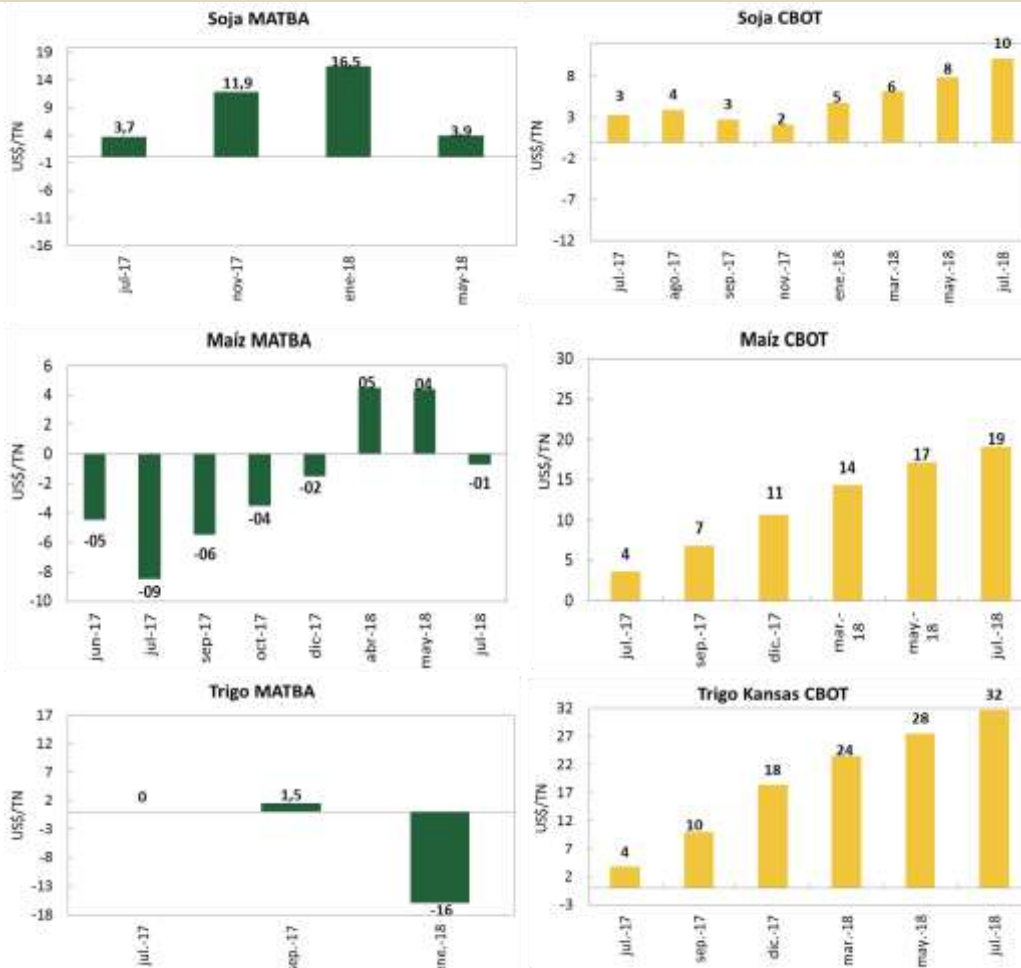

Fuente: Reuters, Matba



Referencia cuadro de compras del sector exportador:

(*) Datos de embarque mensuales hasta ABRIL y desde MAYO es estimado por Situación de Vapores. (**) LOS DATOS DE EXPORTACIÓN CORRESPONDEN AL INDEC; HASTA ABRIL (***) CIFRAS CORREGIDAS POR AJUSTE DE DATOS (****) CIFRAS CORREGIDAS POR ACTUALIZACION DE DATOS

(1) TOTAL COMPRADO: COMPRAS EFECTUADAS BAJO CUALQUIER MODALIDAD. INCLUYE "A FIJAR"

(2) TOTAL A FIJAR: COMPRAS QUE INVOLUCRAN EL COMPROMISO DE ENTREGA DE LA MERCADERÍA PERO SIN HABER PACTADO PRECIO.

(3) TOTAL FIJADO: PORCIÓN DEL RUBRO (2) A LAS QUE YA SE LES ESTABLECIÓ PRECIO.

Referencia cuadro de compras de la industria:

(*) LAS COMPRAS DEL SECTOR INDUSTRIAL, RESPECTO DE LA CAPACIDAD INSTALADA, RESULTAN DE COMPUTAR LAS FÁBRICAS QUE REPRESENTAN: PARA TRIGO EL 95 % Y PARA SOJA Y GIRASOL EL 100 %, EN AMBAS COSECHAS. (**) LA DIFERENCIA CON RESPECTO A LA SEMANA PREVIA REPRESENTA UN PASE AL SECTOR EXPORTADOR.